

2024年度版

中川区

障害福祉ガイドブック 子ども



デイサービスセンターまりん さんの作品

目次

- 社会資源マップ
- 利用のためのフローチャート
- 私たちの学区にどんなサービスがあるかな？（学区ごとのサービス一覧）
- 中川区にはこんな福祉サービスがあります！

マップのみかた

例 中川事業所(A-1)10
 地図上の場所を示しています

<中川区の社会資源>

～相談機関～

中川区役所（F-4）・富田支所（B-4）	10
中川保健センター（F-4）	11
中川区社会福祉協議会（G-4）	12
中川区障害者基幹相談支援センター（G-4）	13
名古屋市西部地域療育センター（G-4）	14
名古屋市西部児童相談所（G-4）	15

～福祉サービス事業所～

アシスト（F-5）	16
アシスト くりの木（F-5）	17
アシスト ももの木（F-4）	18
アシスト りんごの樹（F-5）	19
アシストⅡ にこにこ園（F-5）	20
アシストⅢ（F-5）	21
あるいる（H-4）	22
い～まCrea中川Ⅰ（F-3）	23
い～まCrea中川Ⅱ（F-3）	24
キッズサポート（H-3）	25
COCO テラスなかがわ（F-3）	26
ここはれ（B-3）	27
コペルプラス byAIGRAN 尾頭橋（J-4）	28
コペルプラス byAIGRAN 高畑教室（E-4）	29
子どもの広場高畑（F-4）	30
サムエルチルドレンズガーデン（C-2）	31
児童デイサービス win-win（C-2）	32
児童デイサービスおてて（H-4）	33
児童デイサービスつきみ（F-4）	34

児童デイサービスつきみ上高畑（F-3）	35
児童デイサービスぱすてる（D-4）	36
児童デイサービスぱすてるらいつ（H-5）	37
児童デイサービスぱすてるりんく（B-3）	38
児童デイサービスぴい～す（G-3）	39
児童デイサービスぴい～す3組（E-3）	40
児童発達支援・放課後等デイサービス 五感脳トレーニング（J-3）	41
重症児デイサービス七彩のはな（E-4）	42
重症児デイサービスひろがり2くみ（H-6）	43
ステップサポートなかがわ（H-3）	44
ステラ幼児教室 高畑校（F-4）	45
チャイルドウィッシュたかばた（E-4）	46
チャイルドスペース リスさん（F-5）	47
チャレンジ club チャンス（C-2）	48
チャレンジ works チャンス（B-2）	49
デイサービスセンターまりん（B-4）	50
デイサービスセンターミサキ（D-2）	51
デイサービスチャイム（G-3）	52
にちにち（G-4）	53
ネオ・フレンズ荒子（G-4）	54
ふるばキッズ plus（B-2）	55
ふるるL i k o（E-4）	56
ふるるL e i（F-5）	57
放課後等デイサービス KIDS ON（I-3）	58
放課後等デイサービスすたんぷ（I-5）	59
放課後等デイサービスやまびこ（H-4）	60
学び舎 中川校（F-5）	61
学び舎 名古屋中川本校（F-5）	62
学び舎 八田校（F-3）	63
みらせんジュニア 中川教室（G-3）	64
ユニオンルーナ（D-5）	65
ユリシス・キッズ Takabata（F-4）	66

<その他、社会資源のご紹介>

名古屋市中央療育センター	68
名古屋市教育センター「ハートフレンドなごや」	69
名古屋の特別支援教育	70



中川区事業所マップ（子ども）



子ども

発達・子育て・福祉サービス利用・仲間作り・進路進学の相談など

相談窓口

※略称にて掲載

中川区役所民生子ども課 富田支所民生子ども課	西部地域療育センター	りんくうす名古屋
中川保健センター	当事者団体	中川区役所福祉課
西部児童相談所		中川区社会福祉協議会
中川区障害者基幹相談支援センター		相談支援事業所

療育の場



保育園・幼稚園

児童発達支援



放課後等デイサービス

特別支援学校
特別支援学級
通級指導教室

当事者団体

短期入所・日中一時

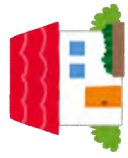

住まいの場
グループホーム
施設入所支援
(福祉ホーム)
(宿泊型自立訓練)

地域生活支援拠点
お助けショールーム
お試しグループホーム

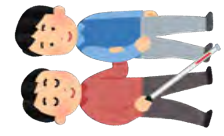

移動の支援(ヘルパー)
移動支援・行動支援・重度訪問介護・同行支援



家での支援(ヘルパー)
家事援助・身体介護・重度訪問介護 / 訪問入浴

大人

福祉サービス利用・生活・権利擁護・仲間作り・就職、訓練の相談など

相談窓口

※略称にて掲載

中川区役所福祉課 富田支所区民福祉課	身体障害者更生相談所	中川区社会福祉協議会
中川保健センター	知的障害者更生相談所	権利擁護センター
中川区障害者基幹相談支援センター	精神保健福祉センター	成年後見あんしんセンター
相談支援事業所	当事者団体	虐待相談センター
		仕事・暮らし自立サポートセンター

日中の場

就労継続A型
就労継続B型
就労移行支援
生活介護
地域活動支援センター
自立訓練

働くをサポート

就労定着支援
一人暮らしを支える
自立生活援助



私たちの学区にどんなサービスがあるかな？

(学区50音順)

	居宅介護	重度訪問介護	行動援護	同行援護	移動支援	放課後等デイサービス	発達支援	児童訪問支援	保育所等	短期入所	生活介護	自立生活援助	就労定着支援	就労移行支援	就労継続支援	地域活動支援事業	共同生活援助	自立訓練	相談支援	
愛知	○	○				○	○													
赤星	○	○			○	○	○								○		○			
荒子	○	○	○	○	○	○	○	○	○	○	○				○	○	○			○
五反田	○	○	○	○	○	○	○			○					○	○	○			○
篠原	○	○				○	○			○	○				○		○			
正色	○	○	○	○	○					○	○				○	○	○			○
昭和橋	○	○	○		○	○				○	○				○		○			
千音寺	○	○		○	○	○									○		○			
玉川	○	○		○		○	○						○		○					
露橋	○	○		○	○	○					○				○					
常磐	○	○	○	○	○	○	○	○	○	○	○				○	○	○	○	○	○
戸田	○	○	○	○	○	○	○			○	○				○		○			○
豊治	○	○			○					○	○			○	○		○	○	○	○
中島	○	○		○	○	○	○								○	○	○			
長須賀	○	○				○	○			○					○	○	○			○
西中島	○	○	○	○	○												○			○
西前田	○	○		○	○	○	○								○					
野田	○	○		○	○	○	○	○			○				○					○
春田	○	○	○	○	○	○	○								○		○			
広見																	○			
万場	○	○	○	○	○	○	○			○					○		○			○
明正						○	○									○				
八熊	○	○		○	○	○	○								○		○			○
八幡	○	○		○	○						○				○		○			

※学区一覧に関しましては、ガイドブックに掲載のない事業所の情報も含まれておりますのでご了承下さい。



ナッピー



はぼん

中川区マスコットキャラクター

私たちが暮らす地域(中川区)には こんな福祉サービスがあります!

このガイドブックは、子どもたちが、学校以外で過ごす場所(サービス)を紹介しています。

中川区障害福祉ガイドブック 子ども



児童発達支援	在宅の障害児を対象として、日常生活における基本的な動作の指導、集団生活への適応訓練等を行ないます。
放課後等デイサービス	学校通学中の障害児に対して、放課後や夏休み等の長期休暇中において、生活能力向上のための訓練等を提供します。
保育所等訪問支援	普段通っている施設に支援員が訪問し、集団生活への適応をサポートします。

その他のサービスについては別冊をご覧ください。

- ヘルパー事業所 → 「中川区障害福祉事業所マップ ヘルパー」
- サービス等利用計画を立ててくれるところ → 「相談支援事業所ガイドブック」
- 大人の方が利用するサービス → 「中川区障害福祉ガイドブック おとな」

中川区にある事業所のみを掲載しております。
掲載していないサービスもありますので「福祉のしおり」もあわせてご覧ください。



中川区障害福祉事業所マップ ヘルパー

ホームヘルプや移動に関するサービスの事業所を紹介しています。

居宅介護 (ホームヘルプ)	自宅で、入浴、排泄、食事の介護などを行ないます。
重度訪問介護	重度の肢体不自由者または知的障害、精神障害により行動上著しい困難を有する障害者であって常時介護を必要とする人に、自宅で、入浴、排せつ、食事の介護、外出時における移動支援などを総合的に行ないます。
同行援護	視覚障害により移動に著しい困難を有する人が外出するときに同行し、移動に必要な情報の提供や援護などを行ないます。
行動援護	知的障害、精神障害により行動上著しい困難がある人が行動するときに、危険を回避するために必要な援護、外出支援などを行ないます。
移動支援	単独で外出することが困難な障害者(児)が社会生活上必要不可欠な外出及び余暇活動などの社会参加のために外出する場合に、ヘルパーが付き添い移動の支援を行ないます。

相談支援事業所ガイドブック

サービス等利用計画の作成を行なっている相談支援事業所を紹介しています。



中川区マスコットキャラクター ナッピー

中川区障害福祉ガイドブック おとな

日中過ごす場所や就労支援、余暇活動などを提供している事業所、その他夜間や休日を過ごす、生活をする場所である事業所を紹介しています。

生活介護	常時介護を必要とする人に、主として昼間、入浴、排せつ、食事の介護を行うとともに、創作的活動や生産活動の機会を提供します。
就労定着支援	就労や、就労に伴って生じている生活面での課題を解決し、長く働き続けられるようにサポートする福祉サービスです。
就労移行支援	一般企業などへ就労を希望する人に、一定期間、就労に必要な知識及び能力向上のために必要な訓練を行ないます。
就労継続支援 (A型・B型)	一般企業などでの就労が困難な人に、働く場を提供するとともに、知識及び能力向上のために必要な訓練を行ないます。
地域活動支援センター	創作的活動または生産活動の機会の提供及び社会との交流の促進を図ります。
自立訓練	自立した日常生活を営むために必要な訓練を行います。生活訓練と機能訓練があります。

短期入所 (ショートステイ)	自宅で介護する人が病気の場合などに短期間、施設に入所し、入浴、排せつ、食事などの介護を行ないます。
日中一時受入事業	在宅障害児(者)の保護者又は家族の疾病、事故等の事由により、日中において監護する者がいない場合に、一時的に施設や病院で受入を行い、日中の支援を行います。
施設入所支援	施設に入所している人に、夜間や休日、入浴、排せつ、食事の介護などを行ないます。
共同生活援助 (グループホーム)	夜間や休日に、共同生活を行う住居で、相談や必要に応じて入浴、排泄、食事の介護等の日常生活上の援助を行います。
地域生活支援拠点	障害者の高齢化・重度化や「親なき後」に備えるため、障害者等の生活を地域全体で支える体制です。お助けショートステイとお試しグループホームがあります。



中川区マスコットキャラクター はぽん

中川区の社会資源

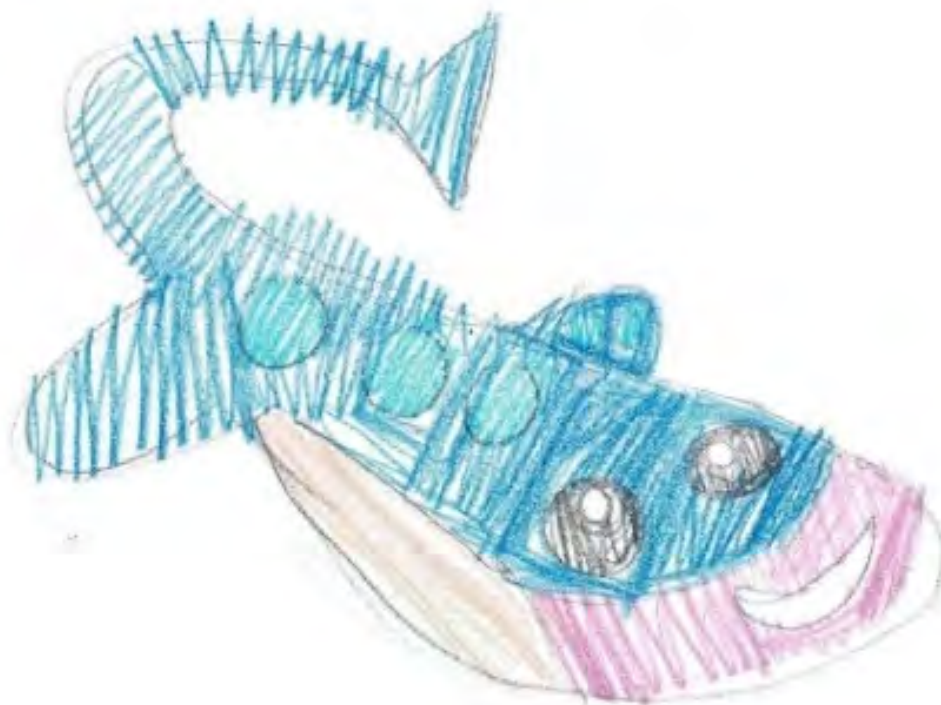

多機能型事業所ぴ~の さんの作品

機関名 名古屋市 中川区役所
福祉課（障害福祉）

対象者 身体障害者手帳・愛護手帳・
精神保健福祉手帳の所持者
など
※富田支所管内以外に
お住まいの方

〒454-8501

住所 名古屋市 中川区 高畑一丁目 223 番地

TEL 052-363-4403

FAX 052-352-7824

E-mail

URL <http://www.city.nagoya.jp/>

交通機関 地下鉄東山線「高畑」徒歩3分

市バス 「地下鉄高畑」徒歩3分

開所日 月～金（土・日・祝祭日・年末年始は休所）

開所時間 8：45～17：15

機関名 名古屋市 中川区役所
富田支所区民福祉課
（障害福祉）

対象者 身体障害者手帳・愛護手帳・
精神保健福祉手帳の所持者
など
※富田支所管内に
お住まいの方

〒454-0985

住所 名古屋市 中川区 春田三丁目 215 番地

TEL 052-301-8378

FAX 052-301-8661

E-mail

URL <http://www.city.nagoya.jp/>

交通機関 JR春田駅より南へ徒歩5分

市バス 戸春橋または富田支所

開所日 月～金（土・日・祝祭日・年末年始は休所）

開所時間 8：45～17：15

◆業務内容

- 身体障害者手帳、愛護手帳、精神障害者保健福祉手帳の申請受付及び交付
- 身体障害児・者や知的障害児・者の福祉に関する相談
- 居宅介護等（ホームヘルプサービス）の申請受付及び支給決定
- 自立支援医療（更生医療、育成医療、精神通院医療）の給付
- 小児慢性特定疾病医療の支給
- 日常生活用具の給付
- 福祉電話・福祉ファックスの貸与
- 重度障害者移動入浴サービスの給付
- 点字図書 of 給付
- 福祉特別乗車券の交付
- 障害者住宅改造補助金の支給
- NHK放送受信料の減免
- 障害者虐待に関する相談、通報・届出受付
- 成年後見制度に関する相談、市長申し立て事務
- 特定医療費助成（指定難病）
- 補装具費の支給
- あんしん電話機の貸与
- 寝具・特殊寝台の貸与
- 移動支援の申請受付及び支給決定
- タクシー料金の助成
- 身体障害者自動者改造補助金の支給
- 有料道路通行料金の減免
- 障害者差別に関する相談受付
- 各種手当・・・など。

業務内容によっては、年齢・所得・手帳等級・世帯状況などによる対象者の制限がある場合や、他の制度との関係による制限、耐用・使用年数による制限などがありますので、詳しくは区役所・支所窓口にお問い合わせください。

機関名 名古屋市中川保健センター 保健予防課	住所	〒454-0911 名古屋市中川区高畑 1 丁目 2 2 3
	T E L	052-363-4461
対象者 赤ちゃんからお年寄りまで	F A X	052-361-2175
	E-mail	
	U R L	
	交通機関	地下鉄東山線「高畑」下車約 3 分 市バス「地下鉄高畑」下車約 3 分
	開所日	月～金（土・日・祝祭日・年末年始休業）
開所時間	8：45～17：15	

◆業務内容・活動内容

- ・母と子の健康（妊婦支援・両親学級、子育て総合相談窓口、乳幼児健診、歯科検診、未熟児養育医療給付）
- ・成人保健対策（乳がん検診、健康相談）
- ・思春期保健対策（思春期セミナー・プレコンセプションケア）
- ・介護予防事業
- ・健康づくり事業（ロコモティブシンドローム予防教室、乳がん教室、特定保健指導、禁煙教室、歯と歯ぐきの健康教室）
- ・栄養相談
- ・歯科相談
- ・難病患者支援（医療生活相談、患者家族会）
- ・感染症の予防
- ・結核の予防（相談、健診）
- ・予防接種事業
- ・H I V 検査、梅毒検査、クラミジア検査
- ・心の健康（こころの健康相談、うつ病家族相談）
- ・精神障害者の虐待・差別に関する相談、通報・届出受付
- ・公害健康被害対策（子どものアレルギーとぜん息相談、石綿健康被害救済）
- ・肝炎医療費助成
- ・成年後見制度に関する相談

・・・など。

機関名 社会福祉法人
名古屋市中川区社会福祉協議会

対象者 地域住民



住所	〒454-0875 名古屋市中川区小城町1-1-20 中川区在宅サービスセンター内
T E L	052-352-8257
F A X	052-352-3825
E-mail	nakagawaVC@nagoya-shakyo.or.jp
U R L	http://www.nakagawashakyo.jp
交通機関	あおなみ線「南荒子」下車徒歩5分 市バス「荒子観音」下車徒歩4分
開所日	平日 (在宅サービスセンターは年末年始以外)
開所時間	9:00~17:00

◆業務内容・活動内容

(1) 各種相談

- ・各関係機関・施設・サービス等の紹介
- ・ボランティアに関する相談・調整

(2) 貸出事業

- ・車いす対応車の貸出
- ・車いす・福祉用具の貸出
- ・研修室、録音室、点訳室等の貸出

(3) 各種事業助成

- ・各種団体の福祉活動に対する事業助成

(4) 福祉啓発

- ・福祉教育の推進（学校や地域からの依頼により、車いす・点字・手話などの体験学習）

(5) 貸付事業

- ・生活福祉資金の貸付・相談

中川区在宅サービスセンター

ご案内図

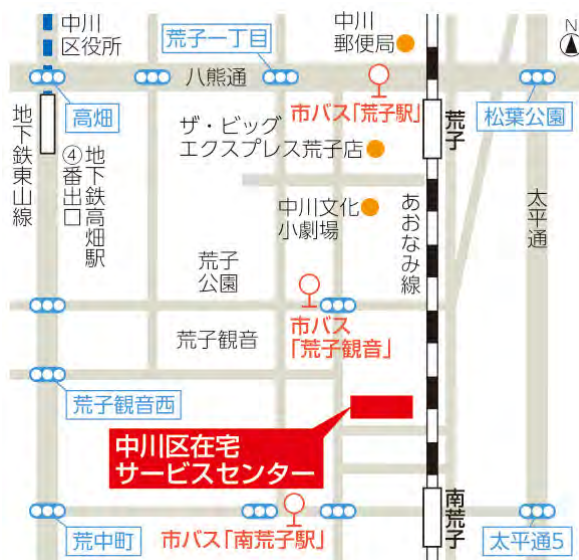

運営法人 社会福祉法人
名古屋手をつなぐ育成会
機関名 中川区障害者
基幹相談支援センター



住 所	〒454-0869 名古屋市中央区荒子一丁目 141-1 奥村マンション1階
T E L	052-354-4521
F A X	052-354-2201
E-mail	ikuseikai@nakagawa-shiencenter.jp
U R L	https://nagoyaikuseikai.or.jp/ikuseikaijigyousyo/
交通機関	あおなみ線 荒子駅から徒歩7分 地下鉄 高畑駅から徒歩8分
開所日	月曜日～金曜日、第4土曜日 (日祝、年末年始を除く)
開所時間	9:00～19:00
職員数	11名

地域活動支援センターⅠ型 併設

◆ 基本方針・理念

障害のある方やそのご家族が地域の中で安心してより豊かに生活が送れるよう共に考え、支援していきます。

◆ 事業内容

(1) 総合相談

障害者（児）及びその家族等からの相談に対する障害種別を問わない必要な支援

(2) 処遇困難な障害者（児）への相談支援

複数の専門支援機関との連携を要したり、複数の課題をかかえたりするなど、通常の障害福祉サービス等の利用では解決に困難を要するなど高度な相談支援

(3) 地域環境づくり

中川区自立支援連絡協議会の運営、区内の指定特定相談支援事業者等とのネットワーク構築

(4) 人材育成

区内の指定相談支援事業者への指導及び助言等

(5) 地域移行・地域定着支援

障害者支援施設等からの地域移行に向けた普及啓発及び地域相談支援対象者と指定一般相談支援事業者との間の連絡調整等

(6) 権利擁護

障害者虐待防止法における虐待を受けた障害者の保護のため、障害者及び養護者への相談
障害者差別解消法における相談受付窓口

(7) 障害福祉サービスに係る利用者等からの苦情受付などの対応

(8) 障害支援区分認定調査

(9) 障害者賃貸住宅入居等サポート事業による入居支援

(10) 障害者自立支援配食サービスのアセスメント

(11) その他

機関名 名古屋市
西部地域療育センター

法定種別 診療所・
児童発達支援センター



住所	〒454-0828 名古屋市中川区小本一丁目 20-48
TEL	052-361-9555
FAX	052-361-9560
E-mail	a3619555@kodomoseishonen.city.nagoya.lg.jp
URL	http://www.city.nagoya.jp/kurashi/category/19-3-3-5-0-0-0-0-0-0.html
交通機関	あおなみ線小本駅 南へ徒歩2分
開所日	月曜日～金曜日
開所時間	8:45～17:30
定員	通園部 40名
利用者の主たる障害状況	障害のある児童及びその疑いのある児童（就学前の児童） 通園部：就学前の児童で、知的障害児、知的障害との重複障害児及び重症心身障害児
職員数	60名（非常勤職員含む）

◆基本方針・理念

子どもたちが家庭や地域で、楽しく生き生きとした日々を送ることができるよう支援することが、私たちの責務です。そのため、私たちは支援者のひとりとして、確固たる倫理観をもって、その役割を自覚し、自らの使命を果たしていきます。ここに私たちの基本的姿勢を明らかにし、私たちの規範とします。

- 1.生命の尊厳 私たちは、子どもたちの生命を、かけがえのない存在として尊びます。
- 2.個人の尊厳 私たちは、子どもたちの個性、主体性、可能性を大切にします。
- 3.人権の擁護 私たちは、子どもたちに対するいかなる差別、虐待、権利の侵害も許さず、人としての権利を擁護します。
- 4.社会への参加 私たちは、子どもたちが障害の状態にかかわらず、社会を構成する一員として有意義な市民生活が送れるよう支援します。
- 5.プライバシーの保護 私たちは、職務上知り得た子どもたちとご家族の大切な情報を保護し、みだりに第三者に漏らしません。
- 6.支援者としての自覚 私たちは、自らの役割と使命を自覚し、たえず研鑽を重ね、専門的知識と技術をもって、良質なサービスを提供します。

◆活動内容

- 1 発達相談事業・・・相談、診断、検査、処遇方針作成。療育グループ
- 2 医療事業・・・・・・診療（小児科、整形外科、リハビリ科、精神科、耳鼻いんこう科）
機能訓練（理学療法、作業療法、言語聴覚療法）
- 3 通園事業・・・・・・親子通園、単独通園
- 4 地域ケア事業・・・・地域連絡調整、巡回療育、訪問療育、地域啓発、アフターケア
- 5 相談支援事業・・・・障害児支援利用計画の作成

◆施設アピール

障害のある児童及びその疑いのある児童又はその保護者に対し、相談、検査、医療の提供及び療育訓練を行うことにより、障害の早期発見及びその軽減を図ることを目的としています。



機関名	名古屋市 西部児童相談所
対象者	知的・身体等障害児 重症心身障害児



住 所	〒454-0875 名古屋市中川区 小城町1丁目1番地の20
T E L	052-365-3231 (代表)
F A X	052-365-3281
E-mail	a3653231-01@kodomoseishonen.city.nagoya.lg.jp
U R L	
交通機関	あおなみ線 南荒子駅 徒歩5分 荒子駅 徒歩8分 市バス 荒子観音 徒歩4分
開所日	月曜日～金曜日 (祝日及び年末年始の休庁日を除く)
児童相談 受付時間	8時45分～17時15分

◆業務内容・活動内容

名古屋市には児童相談所が3ヶ所あります(令和6年1月現在)。お住いの区によって相談する児童相談所が異なります。

中川区をはじめ、西区・中村区・熱田区・港区にお住まいの方は「西部児童相談所」が相談をお受けします。千種区・東区・北区・中区・昭和区・守山区・名東区にお住まいの方は「中央児童相談所」が、瑞穂区・南区・緑区・天白区にお住まいの方は「東部児童相談所」が相談をお受けします。

18歳未満の子どもについてのあらゆる相談を家庭その他から受け、子どもの抱えている問題、真のニーズ、置かれた環境などを的確にとらえ、個々の子どもや家庭に最も効果的な援助を行います。子どもの福祉を図るとともに、その権利を守ることを、主な目的としています。

(1) 相談

相談には、児童福祉司・児童心理司などの専門スタッフが応じ、適切な助言・指導などを行います。

(2) 施設入所等

保護者の事情等により家庭で養育できない子どもを必要な期間、一時保護をしたり、児童福祉施設等への入所措置等を行います。

【相談窓口】

新規のご相談は、相談調整担当までご連絡ください。

なお、中川区にお住まいのお子さんの「発達や成長面での不安や悩み」についての相談は、就学前の方は西部地域療育センター、就学後の方は中央療育センターにご相談ください。

事業所名	アシスト		
住所	〒454-0921 名古屋市中川区中郷5丁目257-1		
TEL	052-369-5101		
FAX	052-369-0230		
E-mail	info@day-assist.jp		
URL	https://www.day-assist.jp		
公共交通	地下鉄東山線高畑駅（徒歩20分）		
利用できる年齢	未就学児～高校3年（主に未就学児と小学生低学年）		
開所日	月曜日～金曜日		
時間	平日 11:00～17:35 長期休暇 10:35～16:35		
定員	10名	職員数	22名
主たる障害種別	自閉症、ダウン症、知的障害		
食事等実費負担	おやつ代：小学生以下：100円 中学生：150円 雑費として月500円		
送迎の有無	有（港区、中川区、中村区）事業所から直線距離で 3kmを超えた場合は、1km増すごとに30円		



■事業所アピール

障害児・者の社会参加の促進を目指します。
 障害児・者が社会に適用できるよう支援活動を目指します。
 地域社会に貢献できる支援活動を目指します。
 デイサービスの活動では、手先を使った作業や友達と協力して取り組むことにより、集中力をつけ、日々の生活の中で様々な課題に対して援助を行っています。
 また遊びを楽しくするためにいろいろ考えています。
 ★デイサービスでの様子をホームページで公開しています。ぜひ覗いてみてくださいね★



壁に収納できる勉強机です。学校から帰ってくると、みんなここで宿題や自立課題に取り組んでいます。



防音室。窓も二重になっており静かに過ごす事ができる部屋で、壁の配色も落ち着いた色で、緑色を使用しています。



みんなで、手洗いやうがいの写真をみながら取り組んでいます。歌を歌い、楽しみながら予防をしています。

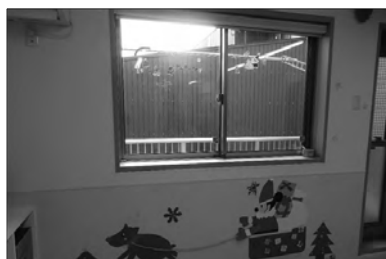

部屋は白を基調とし、光が差し込む明るい空間です。壁は季節に合わせた作品などを飾り付けたりしています



自立課題用の道具です。写真はほんの一部ですが、ほぼ毎日子供たちの課題に合わせて日々取り組んでいます。



みんなで協力しておやつづくり！食材を切ったり混ぜたりといつも楽しく作って食べています！

事業所名	アシスト くりの木		
住所	〒454-0921 名古屋市中区中郷5-256		
TEL	052-398-6821		
FAX	052-398-6831		
E-mail	info@day-assist.jp		
URL	https://www.day-assist.jp/		
公共交通	地下鉄東山線 高畑駅（徒歩 20 分）		
利用できる年齢	小学校 1 年～高校 3 年（主に小学校高学年～中高生）		
開所日	月曜日～金曜日、土曜日（※事業所カレンダーによる）		
時間	平日	14:00～17:35	
	長期休暇	10:35～16:35	
定員	10人	職員数	23名
主たる障害種別	自閉症 ダウン症 知的障害		
食事等実費負担	おやつ代：小学生以下：100円 中高生：150円 雑費：月 500円		
送迎の有無	有（港区、中川区、中村区）事業所から直線距離で 3kmを超えた場合 1km増すごとに 30円		



■事業所アピール

障害児・者の社会参加の促進を目指します。

障害児・者が社会適用出来るよう支援活動を目指します。

地域社会に貢献できる支援活動を目指します。平成27年4月にオープン。対象は、主に小学校高学年から高校3年生のお友達です。高校卒業後に向けて、生活に必要なスキルを身に付けたり、作業への集中力を高めていくことに重点を置いています。★デイサービスでの様子をホームページで公開しています。ぜひ覗いてみてくださいね★



作業室です。ここで個別作業を行った
り、SST やグループワーク、紙すきな
どを行います。



キッチンにはIH コンロが設置されてい
ます。ここで調理をしたり、食器洗い
等の掃除に取り組んでもらっています。



トイレは段差もなく、手すり付きです。
こちらは男子トイレですが、女子トイ
レには2個室があります。



おやつ作りではデザートからおかず系
まで様々な物を作ります。調味料の計り
方や調理器具の正しい使い方を学びま
す。



コミュニケーションが苦手なお友達が
多いので、集団での活動、集団での遊び
を大切にしています。



令和 5 年度からの新しい取り組みでく
りの木カフェを不定期開催しています。
子どもたちが店員さんをやりますよ♪

事業所名	アシストももの木		
住所	〒454-0921 名古屋市中川区中郷4-138		
TEL	052-354-7600		
FAX	052-354-7601		
E-mail	info@day-assist.jp		
URL	https://www.day-assist.jp/		
公共交通	地下鉄東山線 高畑駅（徒歩10分）		
利用できる年齢	小学校1年～高校3年（主に小学校高学年～中学生）		
開所日	月曜日～土曜日		
時間	平日	14:00～17:35	
	土曜日	11:00～17:00	
	長期休暇	10:35～16:35	
定員	10人	職員数	42名
主たる障害種別	自閉症 知的障害 ダウン症		
食事等実費負担	おやつ代：小学生以下100円 中学生150円 雑費：月500円		
送迎の有無	有（港区、中川区、中村区）事業所から直線距離で3kmを超えた場合は1km増すごとに30円		



■事業所アピール

障害児・者の社会参加の促進を目指します。

障害児・者が社会適用出来るよう支援活動を目指します。

地域社会に貢献できる支援活動を目指します。

指定放課後等デイサービスの事業を複合的に行う事業所で小学校1年～18歳（最高20歳）までの障害児が日常生活における基本的動作及び知識技能を習得し、集団生活に適應することができるよう、身体及び精神の状況並びにそのおかれた環境に応じ、適切で効果的な指導を実践しています。★デイサービスでの様子をホームページで公開しています。ぜひ覗いてみてくださいね★



奥行きがあり広々とした空間になっています。活動やそれぞれの余暇の時間を過ごしています。



男女共用のトイレになっています。小便器と個室の各箇所に性別マークを貼り、分かり易くなっています。



クッキーを作り、チョコでデコレーションをしています。生地に可愛い絵を描いてくれます。



職場体験で商品の品出し業務をしています。店員さんのお手本を見ながら一生懸命ケースを持っています。



活動のボール転がしです。白いテープで示したルートに沿って一生懸命転がしています。



恒例の夏の行事の流しそうめんです。流れ落ちてくる麺をワクワクしながら待っています。

事業所名	アシスト りんごの樹		
住所	〒454-0931 名古屋市中区中花町15		
TEL	052-364-6435		
FAX	052-364-6436		
E-mail	info@day-assist.jp		
URL	https://www.day-assist.jp/		
公共交通	市バス 一柳中学校(徒歩3分)		
利用できる年齢	未就学児～高校3年(主に小学生高学年～中学生)		
開所日	月曜日～土曜日		
時間	平日	11:00～17:35	
	長期休暇	10:35～16:35	
	土曜日	11:00～17:00	
定員	10名	職員数	32名
主たる障害種別	自閉症 ダウン症 知的障害		
食事等実費負担	おやつ代:小学生以下:100円 中学生:150円 雑費として月500円		
送迎の有無	有(港区、中川区、中村区)事業所から直線距離で 3kmを超えた場合は1km増すごとに30円		



■事業所アピール

障害児・者の社会参加の促進を目指します。

障害児・者が社会適用出来るよう支援活動を目指します。

地域社会に貢献できる支援活動を目指します。

対象は小学高学年、中学生・高校生のお友達です。友達との関わりを持つことにより、社会性や協調性を身に付け、また、思春期の悩みや心のバランスにも目を向けて利用者一人一人に少しでも、楽しくそして、将来に繋がっていくことができるように支援をしています。



お部屋で今日のスケジュール確認。「今日の活動はなあにかな？」



創作活動で、壁画作り！！「手に絵の具をつけるの、くすぐったい」



夏のイベント！！すいか割り。
「上手に割れたかなあ～」



お相撲さんがやってきた！！
「真剣勝負。勝敗は・・・」



おやつ作り。スタッフの指示なしでやきそば作ったよ！！

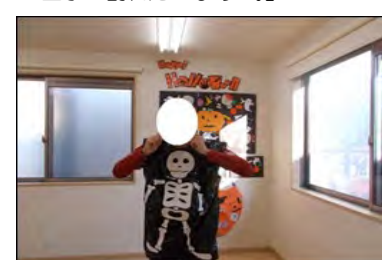

Trick or Treat
「HAPPYHALLOWEEN！！」

事業所名	アシストⅡにこここ園		
住所	〒454-0921 名古屋市中区中郷5丁目256		
TEL	052-364-8730		
FAX	052-364-8731		
E-mail	info@day-assist.jp		
URL	https://www.day-assist.jp		
公共交通	地下鉄東山線 高畑駅（徒歩20分）		
利用できる年齢	未就学児		
開所日	月曜日～金曜日		
時間	平日	10:35～17:35	
	長期休暇	9:35～16:35	
定員	10名	職員数	22名
主たる障害種別	自閉症 広汎性発達障害 知的障害		
食事等実費負担	おやつ代：100円 雑費：月500円		
送迎の有無	有（港区、中川区、中村区）事業所から直線距離で3kmを超えた場合1km増すごとに30円		



■事業所アピール

障害児・者の社会参加の促進を目指します。

障害児・者が社会適用出来るよう支援活動を目指します。

地域社会に貢献できる支援活動を目指します。

自分でできることが増えるように、未就学児のお子さまが使いやすい、机やすい・トイレなどにしてあります。一人一人の子どもたちの成長・発達段階に合わせて支援を行っています。自分でできた達成感を味わい、スタッフや保護者と一緒に楽しみながら、子どもたちの成長へと繋がるように支援を行っています。★デイサービスでの様子をホームページで公開しています。ぜひ覗いてみてくださいね。

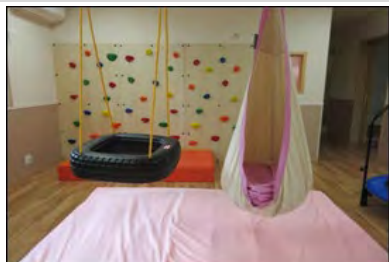

ブランコ、ボルタリング、トランポリンなど室内で身体を動かすことができる環境を作っています。



毎年中区役所の作品展に出展しています。その季節に合ったものを様々な素材を使っています。



簡単なお勉強に取り組み、座学を身に付けています。鉛筆を握る・ひらがなや名前の練習、バグ刺し等の指先の運動を行っています。



初詣、節分、プール、ハロウィンパーティ、クリスマス会などの季節イベントも大切にしています。



自由時間は様々なおもちゃを選択して遊びます。お友達と一緒に遊んだり、机に向かいお絵かきなどで遊び、過ごしています。



お楽しみ会等の集団活動でお友達と楽しさを共有し、自立課題等の個別活動で「できた」達成感を感じてもらっています。

事業所名	アシストⅢ		
住所	〒454-0921 名古屋市中区中郷4-138		
TEL	052-354-7600		
FAX	052-354-7601		
E-mail	info@day-assist.jp		
URL	https://www.day-assist.jp/		
公共交通	地下鉄東山線 高畑駅（徒歩10分）		
利用できる年齢	未就学児～高3年まで（主に小学生）		
開所日	月曜日～金曜日		
時間	平日 11:00～17:35 長期休暇 10:35～16:35		
定員	10人	職員数	17名
主たる障害種別	自閉症 知的障害 ダウン症 ADHD		
食事等実費負担	おやつ代：小学生以下100円 中学生：150円 雑費：月500円		
送迎の有無	有（港区、中川区、中村区）事業所から直線距離で3kmを超えた場合は1km増すごとに30円		



■事業所アピール

社会の中で感じるかもしれない生きにくさをできる限り軽減できるよう、そして社会の一員として社会貢献できるよう、一人一人の子どもの成長・発達段階にあったコミュニケーション方法を支援しています。曜日毎の活動や、指導員・友達との関わりを通じて、子どもたちの生活がより豊かで、いきいきとしたものになるよう、職員一同元氣いっぱい、笑顔で取り組んでいます。★デイサービスでの様子をホームページで公開しています。ぜひ覗いてみてくださいね★



地元のリサイクルステーションへお出かけ
リユース・リデュース・リサイクル



ミキサーやホットプレート、IHのヒーターを使ったおやつ作り

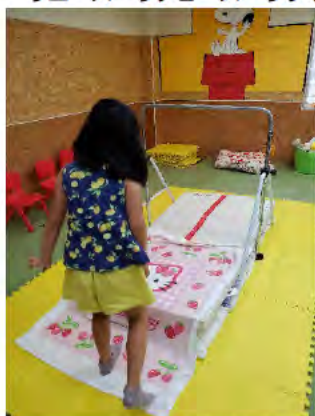

マットや鉄棒、平均台などを使った運動療育



色々な材料を使ってみんなで作る季節の壁面



事業所名	あるいる		
住所	〒454-0833 名古屋市中区上脇町2丁目128 モリビル103		
TEL	052-304-8699		
FAX	052-304-8969		
E-mail	aruiru.jp@gmail.com		
URL	https://aruiru.jp		
公共交通	あおなみ線荒子より徒歩17分・市バス野立橋より徒歩5分・高畑巡回バス篠原小学校前より徒歩2分		
利用できる年齢	未就学児から小学6年生		
開所日	月曜日～土曜日 日曜、祝日は休み		
時間	9:00～18:00		
定員	10人	職員数	13名
主たる障害種別	児童発達支援・放課後等デイサービス		
食事等実費負担	おやつや昼食は手作りを中心として 添加物や農薬不使用のものを採用しております アレルギー対応食もできます おやつ代 120円 昼食代1食あたり 未就学児 離乳食280円・通常食330円 小1から小3まで380円 小4から小6まで430円		
送迎の有無	有		



2023年7月1日にオープンしました
あるがままのわたしがいる
「あるいる」ができました



自然のぬくもり感じる和の室内
床材も無垢の木を採用しました



木のぬくもり感じるおもちゃを
中心としております



昼食は手作りで無添加調味料の
オーガニック給食です



おやつも手作りのものを中心として
おります。お菓子は無添加のものを
採用しております



乳母車でお散歩にでかけます

事業所名	い〜ま Crea 中川 I		
住所	〒454-0902 名古屋市中区花池町 1-39MODS 中川ビル1F		
T E L	052-363-8383		
F A X	052-369-2325		
E-mail	iema-nakagawa@mohs.co.jp		
U R L	http://www.mohs.co.jp		
公共交通	地下鉄八田駅（東山線）1番出口より西へ徒歩7分		
利用できる年齢	未就学〜高校3年生		
開所日	月〜金曜日、隔週土曜日（第2・第4） ※児童発達は月〜金曜日のみ		
時間	平日（児童発達支援）	10:00〜14:00	
	平日（学校後）	14:00〜17:30	
	土曜日・長期休暇	10:00〜16:00	
定員	10名	職員数	14名
主たる障害種別	知的障害 自閉症スペクトラム		
食事等実費負担	昼食代 400円 おやつ代 100円		
送迎の有無	有 ※児童発達は送迎無し		



■事業所アピール

曜日ごとにカリキュラムを設定しており、弊社作成の「指導要綱」を基に専門的な指導を行っています。また児童発達支援では言語聴覚士による個別訓練を行っています。利用する曜日を固定していただくことで、継続的で安定した療育を提供できます。日々の生活の中で必要となる、挨拶・着席・待つこと・トイレの仕方・衣服の着脱・食事のマナーなど日常生活動作の習得や学習の基礎となる力の習得を目指します。友達との関わりの中で仲間意識を持つことや相手の気持ちを考えることなどを学び、集団生活の中で社会性やルールを身につけます。



内観の様子 室内はシンプルに刺激を減らし使いやすいように工夫をしています。



月1回の誕生日会やクリスマス会・ハロウィンパーティなどを実施しています。季節を感じ、友達とともに楽しむ時間を大切に支援しています。



毎週月曜日に数の学習、毎週水曜日に書きの学習を実施。個々の能力に合わせて、書字・計算などの学習の取り組みを行います。



年6回ほど土曜日に実施。専門講師による絵画指導を行います。それぞれの表現を大切にしながら楽しく作品を作ります。

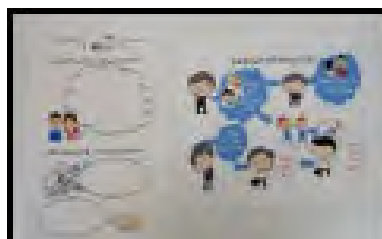

毎週火曜日に SST を実施。自分についての理解、友達への気持ちの伝え方等、対人関係や集団行動をロールプレイでの練習や話し合いを通して学びます。



月1回ほど金曜日に実施。専門講師と一緒に季節の歌を歌ったり、様々な楽器を鳴らしたり、音楽に合わせて身体を動かして楽しみます。

事業所名	い〜ま Crea 中川Ⅱ		
住所	〒454-0902 名古屋市中区花池町2-51-2		
TEL	052-363-8383		
FAX	052-369-2325		
E-mail	iema-nakagawa@mohs.co.jp		
URL	http://www.mohs.co.jp		
公共交通	地下鉄八田駅（東山線）1番出口より西へ徒歩7分		
利用できる年齢	小学校1年生～高校3年生		
開所日	月～金曜日、隔週土曜日（第2・第4）		
時間	平日（学校後）：14:00～17:30 土曜日・長期休暇：10:00～16:00		
定員	10名	職員数	11名
主たる障害種別	知的障害 自閉症スペクトラム		
食事等実費負担	昼食代400円 おやつ代100円		
送迎の有無	有		



■事業所アピール

曜日ごとにカリキュラムを設定しており、弊社作成の「指導要綱」を基に専門的な指導を行っています。利用する曜日を固定していただくことで、継続的で安定した療育を提供できます。日々の生活の中で必要となる、挨拶・着席・待つこと・トイレの仕方・衣服の着脱・食事のマナーなどの日常生活動作の習得や学習の基礎となる力の習得を目指します。また、友達との関わりの中で仲間意識を持つことや相手の気持ちを考えることなどを学び、集団生活の中で社会性やルールを身につけます。



個別机を使用し間隔をあげ、常時換気をして感染症対策を行っています。カリキュラムの内容は、月曜日に数の学習、火曜日に作業学習・SST（ソーシャルスキルトレーニング）、水曜日に書きの学習、木曜日に作業学習、金曜日に読みの学習・SSTを実施。個々の能力に合わせた学習の取り組みを行っています。



作業学習では、色や形などの仕分け作業、袋詰め作業、ボールペンの組み立て作業、封入作業など、個々の能力や目的に合わせた内容を行っています。



毎月第1金曜日に専門講師による音楽療法を行います。季節に合わせた楽曲を歌ったり、様々な楽器を使用したりして音楽を楽しみます。



年6回土曜日に専門講師による絵画指導を行います。それぞれの表現を大切にしながら色々な道具を用いて絵画を楽しみます。



季節やイベントに合わせて壁面作業を行っています。子どもたちとアイデアを出し合い、完成後は記念撮影を行っています。

事業所名	キッズサポート		
住所	〒454-0806 名古屋市市中川澄池町21番22号サクラテラス201		
TEL	052-355-9928		
FAX	052-355-9929		
E-mail	info@kids-nagoya.jp		
URL	http://www.kids-nagoya.jp		
公共交通	名古屋市営バス「五月通南」「長良町三丁目」下車		
利用できる年齢	1歳～18歳までの受給者証をお持ちの方		
開所日	平日（月～金）/学校休業日・土・祝日		
時間	平日：10：00～19：00 学校休校日・土・祝：9：00～18：00		
定員	10人	職員数	7名
主たる障害種別	知的障害・ADHD・自閉症スペクトラム障害		
食事等実費負担	無		
送迎の有無	有		



■事業所アピール

はじめまして、令和3年11月1日より名古屋市市中川区に開所いたしました「キッズサポート」です。キッズサポートでは、「学習指導」「キッズクラブ」「親子相談」の『支援の3つの柱』を通して、子どもたちがいろいろな体験をし、成長していける施設を目指しています。

お子様について悩んでいることは私たちに何でもご相談ください。お子様やご家族様の思いを尊重し、時には子ども目線になり全力でお子様と楽しく関わり、時には親御さん目線でお子様の成長を促し、誠心誠意を持って支援をさせていただきます。



「レゴプログラミング部」は、レゴの創作と自然科学の知識を講義形式で行い想像力・問題解決力を育てています。



「料理部」では、月ごとにテーマを決めて活動し、料理を通じて、思いやりの心を育みながら楽しく学んでいます。



「学習支援」では、それぞれのベースに合わせて、学習が楽しいと思えるような指導を実践しています。



学習スペースは、一人ひとりの間隔を空けて学習に集中して取り組めるような環境にしています。



日差しが当たる心地よい空間で、お友達とおもちゃで遊んだり、絵本を読んだり楽しく活動できます。



土曜・祝日・長期休みにも、お出かけ・工作・調理・レクリエーション等、様々な活動を行っています。

事業所名	COCO テラスなかがわ		
住所	〒454-0906 名古屋市中央区開平町1-35		
TEL	052-362-0507		
FAX	052-362-0508		
E-mail	sokada0314@gmail.com		
URL	https://shinwa.group		
公共交通	JR・近鉄・地下鉄東山線 八田駅		
利用できる年齢	0～18歳		
開所日	月～土・祝・長期休暇		
時間	平日		
定員	10人	職員数	5名
主たる障害種別			
食事等実費負担	有（おやつ50円/回、都度）		
送迎の有無	有		



■事業所アピール

COCO テラスの姉妹店として2023年1月に中川区に「COCO テラスなかがわ」をOPEN 致します。COCO テラスの意思を引継ぎ、COCO（個々）の個性を大切にしながら、子ども達はもちろん親御さまにとっても相談できる・安心できる場所を目指します。

COCO テラスなかがわに来たら、まずは学校の宿題をしっかりとサポートし、ニーズに応じて個別学習を行っていきます。集団療育ではおやつを作ったり、公園や遠足に出かけ、社会活動を通じて計画的に成長を促す支援を行っていきます。



広々とした室内で、体いっぱい動かして
あそぶことができます。

事業所名	ここはれ		
住所	〒454-0985 名古屋市中区春田1丁目48番地 HARUTA ビル		
TEL	052-870-4778		
FAX	052-870-4767		
E-mail	cocoharete8010@outlook.jp		
URL	https://www.coco8010.com/		
公共交通	JR 関西線「春田駅」より北へ徒歩5分		
利用できる年齢	18歳までのお子さま		
開所日	平日：月曜日～金曜日		
時間	児童発達支援（未就学児）：10時～14時 放課後等デイサービス 平日：13時30分～17時30分 学校休業日：10時～16時		
定員	10名	職員数	7名
主たる障害種別	発達や身体の成長に遅れのある幼児・学齢児		
食事等実費負担	有り		
送迎の有無	有り		



■事業所アピール

「ここはれ」は【あそぶ】【はくくむ】【つながる】【つどう】を支援の柱に、子どもたちの「～やってみたい！！」といった好奇心や「できた！！」の達成感を大切にしています。

「失敗したって大丈夫」と子どもたちが本来持っている力を引出しながら、ゆっくり経験を積み上げていくそんな居場所でありたいと思っています。

【みんなが楽しく笑顔で生き生きと】がモットーの事業所です！！



太陽の光いっぱいのある明るいプレイルーム。広々とした空間でみんなが生き生きと活動でき、ほっと安心できる工夫をしています。



個人活動：子どもたちの自由な発想を大切にそれぞれの個性がひかる表現力を育みたいと思っています。



集団活動：みんなで力を合わせ、一緒に楽しむ経験を積み上げていくと、仲間の絆が深まります。



個別活動：未就学のお子さんは、ひとりひとりの成長に合わせて、ゆったりと安心して過ごせる工夫をしています。



昼食作り：学校が休みの日には昼食提供を行っています。役割分担をして、作る楽しさも味わえます。



周辺環境：徒歩1分で広い富田公園があります。四季の移ろいを五感で感じることができます。

事業所名	コペルプラス byAIGRAN 尾頭橋教室		
住所	〒454-0012 愛知県名古屋市中川区尾頭橋2丁目1-5		
TEL	052-228-4166		
FAX	052-228-4167		
E-mail	otobashi@copelplus.copel.info		
URL	https://lin.ee/ZewGDfj		
	LINEからもお問い合わせできます。		
公共交通	JR 東海道本線 尾頭橋駅より徒歩8分 名古屋南陽線 尾頭橋より徒歩2分		
利用できる年齢	0歳～6歳（未就学児）		
開所日	水、木、金、土、日 （国民の休日、8月13日から15日、 12月30日から1月3日までを除く。）		
時間	①10時～ ②11時15分～ ③14時30分～ ④15時45分～ ⑤17時～ ※1時間枠の個別（小集団）療育となります。		
定員	10人	職員数	4名
主たる障害種別	知的障がい、精神障がい、発達障がい		
食事等実費負担	食事提供なし		
送迎の有無	なし		



■事業所アピール

コペルプラスではお子様に“楽しい”と感じていただきながら、様々なことを学び、お子様が持っている能力を引き出す療育を行っています。またレッスンの中でたくさん褒めていき、ありのままのお子様の姿を認めていきます。そして、苦手なことの背景にある課題を導き、保護者の方のお悩みに寄り添いお力添えをしていきます。



指導員と一対一で集中してレッスンを行うことができる環境を整えています。（個別療育室）



お友だちとレッスン（小集団）を行う中で、コミュニケーションの回り方など（ソーシャルスキル）を身につけていきます。

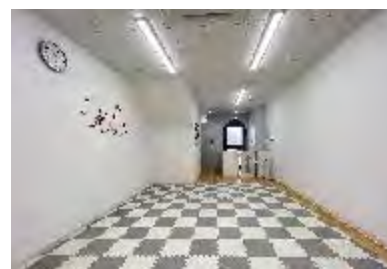

たくさん身体を動かせる広いお部屋があります。（プレイルーム）



テンポ速く、リズムよく見せていくことで、集中して事実を学ぶことができます。（フラッシュカード）



種類豊富な教材を使って、楽しみながら基礎概念など学ぶことができます。



プレイルームで使用する運動器具です。指導員やお友だちと一緒に、身体を動かす楽しさを伝えていきます。

サービス種類／児童発達支援

コペルプラス byAIGRAN 高畑教室

事業所名	コペルプラス byAIGRAN 高畑教室		
住所	〒454-0912 名古屋市中川区野田 2丁目 428 NKビル野田 2階		
TEL	052-665-6013		
FAX	052-665-6014		
E-mail	takabata@copelplus.copel.info		
URL	https://lin.ee/OaWzX3k LINEからもお問い合わせできます。		
公共交通	名古屋市営地下鉄東山線高畑駅より徒歩 11分		
利用できる年齢	0～6歳の未就学		
開所日	水、木、金、土、日 (国民の祝日、8月13日から8月15日、 12月30日から翌年1月3日までを除く。)		
時間	① 10時～ ②11時15分～ ③14時～ ④ 15時15分～ ⑤16時30分～ ※1時間枠の個別(小集団)療育となります。		
定員	10名	職員数	4名
主たる障害種別	知的障がい、精神障がい、発達障がい		
食事等実費負担	食事提供なし		
送迎の有無	なし		



■事業所アピール

コペルプラスでは、「できない事に対する訓練」ではなく出来ないこと背景に存在する課題に焦点をあて「能力を引き出すための療育」を行います。「できることが増えるのは世界が広がること、楽しいことが増えること」保護者の方のお悩みに寄り添いお力添えになれる専門講師が揃っております。無料体験、見学随時開催中です！お待ちしております！



感覚統合からアプローチできるよう運動の課題も取り入れています。



バラエティー豊かな教材を使って基礎概念等楽しく学ぶことができます。



テンポ速く見せる「フラッシュカード」では、見て記憶する力が身につきます。

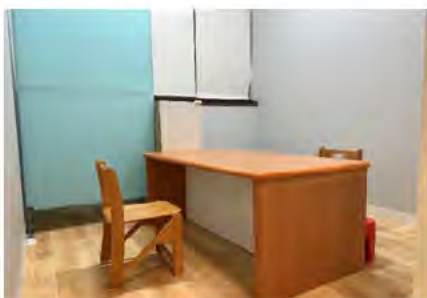

指導員と一対一で集中して取り組める環境(個別支援)を整えています。



お友だちと楽しめるソーシャルスキルトレーニングの課題も充実しています。



思いっきり体を動かして発散できるような広いプレイルームもあります。

事業所名	子どもの広場高畑		
住所	〒454-0911 名古屋市市中川区高畑二丁目161番地久田ビル2F		
TEL	052-655-5370		
FAX	052-655-5371		
E-mail	kodomo@saijyu.info		
URL	http://chance.or.jp/		
公共交通	地下鉄高畑5番出口すぐ		
利用できる年齢	6歳～18歳		
開所日	月～金		
時間	10:45～18:00		
定員	10名	職員数	5名
主たる障害種別	発達障害、不登校児童、知的障がい、身体障がいなど 特に制限をしない。		
食事等実費負担	食事提供なし		
送迎の有無	有		

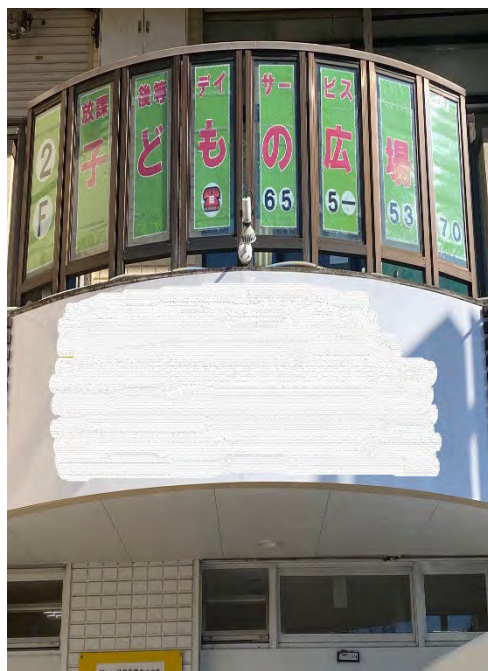

■事業所アピール

子ども達に最善の利益がもたらされることを目的とした多様な支援をします。

不適応行動（不登校、引きこもり、家庭内暴力、非行、いじめ、自傷・摂食障害、依存症など）を社会的問題ととらえ、個々人のスキルアップ・学習向上と仲間活動を楽しむことを通して健康な社会生活が送れるように支援します。

作業療法士による制作活動が特化しています。その様子など子どもの広場高畑のインスタグラム載せているのでぜひご覧ください。

Instagram : @kdmnhrbtakabata

地下鉄高畑駅5番出口を出る。右側3つ目のビル2階です。子どもが一人で通えます。

みんな集まれ！
子どもの広場高畑へ

放課後等デイサービスではこんなことをしています

精神的・社会的・性的・生活的自立の4つの自立を目指して楽しく活動しています。

学習

学習の習慣を作るため、毎日子ども達の様子を観察しながら声をかけ、やる気を促します。勉強に取り組もうとする姿勢づくりを大切にしています。

学校の提出物がおそろいになると、学校に行くことがキライになったり、行きたくなくなったりすることがあるので、宿題等をしっかり取り組むよう指導します。

宿題もみんなと一っしょいにならやる気がでるかモ♪

遊び！

子ども達どうしやスタッフと楽しむゲーム類、個々で集中して遊べるぬり絵、折り紙、レゴブロックやマンガなど様々なツールを用意しています。集団で楽しむ時間も、個々で楽しむ時間も、どちらも大切に考えています。

←みんなで楽しいおやつタイム。ピース★

イベント

月に一回楽しいイベントを実施しています。

お月見、駄菓子屋さん、コマ回し大会、ハロウィンやクリスマス等々、子ども達の興味を刺激する季節のイベントを企画することで豊かな感性を育みます。

社会性を培うため、事業所から外に出て、水族館、防災センター、映画鑑賞などいろいろな施設を体験します。

事業所名	サムエルチルドレンズガーデン		
住所	〒454-0981 名古屋市中川区吉津1丁目605-1		
TEL	事業所 052-756-4531 運営会社 052-746-9938		
FAX	なし		
E-mail	info-cdds@g-b.biz		
URL	https://samuel-cg.org/		
公共交通	市バス「吉津一丁目」下車 徒歩1分		
利用できる年齢	未就学の0歳～6歳、就学の7歳～18歳		
開所日	月～土、祝（日曜、年末年始を除く）		
時間	10時から17時 ※要確認 （平日・休日、放デイ・児発で提供時間が異なります）		
定員	10人	職員数	5名
主たる障害種別			
食事等実費負担	おやつ代 100円／1日分、雑費 500円／月 お弁当一食 未就学児 350円 就学児 450円		
送迎の有無	有		



ホームページ

■事業所アピール

サムエルチルドレンズガーデンは、音楽あそびや、絵画づくりを通して療育をする「児童発達支援・放課後等デイサービス」です。言語聴覚士がおすすめる教具を使って、楽しみながら療育（SST 生活技能訓練や認知行動療法）をしていきます。

対人関係などの困難を減らして社会生活に必要なスキルを楽しみながら学ぶことができます。

また、認知行動療法を通して、ストレスによる悲観的な考えや心の状態を整え、考え方のバランスを上手に対応できるよう心の状態をつくっていきます。そして月に数回、言語聴覚士の講師を呼んでマンツーマンでの言語訓練を実施しているため、発語のお悩みを持たれている保護者様はぜひご相談ください。いつでもお子様が楽しみに療育に来ていただけるよう、ハンモックを2つ設置しました！

★★見学やご相談はいつでもご連絡ください★★

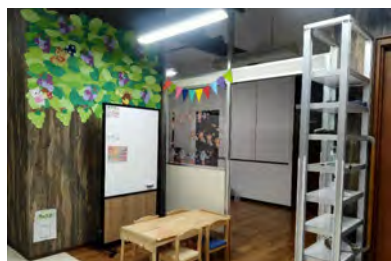

大きな木の中にあるような木目調の壁に包まれています。



机やイスはナチュラルな木材を使用し、療育がしやすい大きなサイズの物を設置しております。

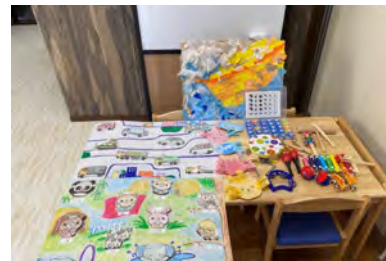

職業体験・リトミック・コラージュ(貼り絵)の教材です。注意力・集中力・思考力・想像力・社会性・協調性を高めます。



お子様に大人気のハンモックを2つ設置しております。



職業体験・リトミック・コラージュ(貼り絵)の教材です。注意力・集中力・思考力・想像力・社会性・協調性を高めます。



楽しみながら療育ができるよう、教具やおもちゃをそろえています。

事業所名	児童デイサービス win-win		
住所	〒454-0997 名古屋市中区吉津二丁目209-3 1F		
TEL	052-485-5788		
FAX	052-485-5883		
E-mail	lr112@coast.ocn.ne.jp		
URL			
公共交通	市バス 吉津		
利用できる年齢			
開所日	月曜日～土曜日・第1・3日曜日		
時間	平日 10時～17時30分 土日祝 10時～16時		
定員	10名	職員数	7名
主たる障害種別	特定しない		
食事等実費負担			
送迎の有無			



■事業所アピール

子どもたちの将来に責任が持てるような関わり方を目指しています。
 子どもたちの日常生活の中の興味を出来るだけ多く経験出来るような場所の提供
 土日はなるべく外出して社会とのふれあいを大切にしています。
 自分以外の人に優しく、あきらめない人生を歩めるような支援を心がけています。



室内の様子①



室内の様子②



室内の様子③



年に何度かイベントで小旅行に出かけます。



クッキング体験でいろいろなものを作っています。



広いスペースで皆のびのびと自由に遊んでいます。

事業所名	児童デイサービス おてて		
住所	〒454-0842 名古屋市中区宮脇町1丁目47-2 1階		
TEL	052-355-6705		
FAX	052-355-6706		
E-mail	info@jidoudayotete.com		
URL	https://jidoudayotete.com/		
公共交通	あおなみ線荒子駅 徒歩 10分		
利用できる年齢	0～18歳		
開所日	月・火・水・木・金・土・日		
時間	10時～16時 その他の時間はご相談ください。		
定員	5人	職員数	14名
主たる障害種別	重症心身障がい児		
食事等実費負担	昼食代、おやつ代等の必要実費		
送迎の有無	あり		



■事業所アピール

看護師・理学療法士・保育士が常駐しており療育という立場から、充実した医療ケアやリハビリの対応が可能です。

お子様の発信するサインや変化を受け止め、個々のケアへ繋げていきます。

お子様やご家族の希望・ニーズに沿ったサービスを提供し、共に成長しながら地域とも連携した支援を行っていきます。



理学療法士、作業療法士、言語聴覚士等のリハビリテーション専門職も充実しています。看護職員による医療ケアや日々の体調確認を行い変化を見逃さず毎日元気に過ごしています。

ご希望に応じて入浴サービスも行ってまいります。



保育士や児童指導員による視覚や触覚などの感覚を取り入れた遊びや制作も実施しています。

誕生日には、歌や絵本、制作などを行いお祝いしています。楽しんでいただけるようなイベントも企画・実施中です。

事業所名	児童デイサービス つきみ		
住所	〒454-0911 名古屋市中区高畑二丁目139-1		
TEL	052-746-7003		
FAX	052-746-7004		
E-mail	ownplace.takabata@gmail.com		
URL	https://www.tukimi.net/		
公共交通	名古屋市営地下鉄東山線、高畑駅4番出口徒歩1分		
利用できる年齢	未就学～18歳		
開所日	月・火・水・木・金・土・日・祝		
時間	平日（12-18）土日祝または学校休校日（9-17）		
定員	10名	職員数	8名
主たる障害種別	発達・自閉・ADHD・ダウン・知的・脳性麻痺など		
食事等実費負担	学校休校日の利用日のみ持参または購入		
送迎の有無	有り		



■事業所アピール

弊事業所は、お子様の主体性を大切にした「学童保育型」の事業所です。近年、療育やSSTを取り入れた事業所が増えている中、機能訓練ではなく、お子様に「楽しさ」と「安らぎ」をご提供することが、児童デイサービスでは、最も大切な項目なのではないかと考えております。豊富なイベントは勿論、全スタッフが専門の資格者であるため、様々な視点から1人お子さまの「楽しい」を引き出せるように、「見る」ではなく「観る」を心掛けた支援を展開しております。



毎月土曜日のイベント
おでかけイベント「サツキとメイの家」
～つきみは遠方にも出向きます～



夏の水遊び
大型公園にて
～環境＝お子様の成長を促します～



毎月月曜日のイベント
音楽療法
～元YAMAHA講師が行います～



毎月火曜日のイベント
クッキング
～メニューはお子様のリクエスト！～



毎月木曜日のイベント
制作活動
～お子様の想像力を刺激します～



毎月土曜日のイベント
ランチ会
～皆で同じ物を作って食べよう～

事業所名	児童デイサービスつきみ上高畑		
住所	〒454-0873 中川区上高畑2丁目66番地		
TEL	052-746-7802		
FAX	052-746-7803		
E-mail	ownplace.kamitakabata@gmail.com		
URL	https://ownplacetakabata.wixsite.com/takinou1		
公共交通	地下鉄八田、近鉄八田 徒歩5分 高畑 徒歩 10分		
利用できる年齢	未就学児～高校生		
開所日	月・火・水・木・金・土・日・祝 (8/13～8/15、12/29～1/4は休み)		
時間	平日 12:00～18:00 土日祝 9:00～17:00		
定員	10人	職員数	8名
主たる障害種別	発達障害、自閉症スペクトラム障害など		
食事等実費負担	食事提供は無し		
送迎の有無	送迎有(名古屋市、大治、蟹江、津島、弥富)		



■事業所アピール

令和3年4月に新しく開業いたしました。高畑の「児童デイサービスつきみ」とは同じ系列の事業所となります。つきみでは「あそび」がなよりのテーマとなっております。あそびの中から学んだり、経験したりと、いつの間にか成長をしている、こんなことができるようになった、というのが理想です。そのための豊富なイベントプログラムも用意しております。経験豊かなスタッフとともに年中無休でお待ちしております。



普段日常の様子
線路をつなげて電車を走らせよう



おでかけ
名古屋港水族館



クッキング
子供たちもお手伝いをします



お誕生日会
みんなで祝いしてケーキを食べましょう



おでかけ
東山動物園



ハロウィン
みんなでコスプレおかしを貰いました

事業所名	児童デイサービス ぱすてる		
住所	〒454-0941 名古屋市中区前田西町二丁目1001番地		
TEL	052-304-8686		
FAX	052-304-8623		
E-mail	pastel@elysm.jp		
URL	https://pastel.elysm.jp/		
公共交通	近鉄名古屋線「伏屋駅」より徒歩8分 名古屋市営バス「助光住宅バス停」から徒歩5分		
利用できる年齢	0歳～18歳まで		
開所日	月曜日から土曜日、祝日（年末年始を除く）		
営業時間	平日 10:00～17:30 土・祝・学校休業日 10:00～17:00		
定員	10人	職員数	5名
主たる障害種別	広汎性発達障害、ADHD等		
食事等実費負担	おやつ代等		
送迎の有無	有り		



■事業所アピール

様々な活動を通して好きなことを見つけ、出来ることや楽しみが増えるようにしていきます。
共に過ごすお友だちや職員とのコミュニケーションを大切に、一人ひとりの協調性を育て充実した集団生活を経験して「楽しかった！」とお家に帰れるような毎日にしていきます！
また、子どもたちのみだけではなく、家族に寄り添った支援を心掛けております。

活動内容

平日

…レクリエーション

(音楽・運動・造形)

公園等

土・祝日

…お出掛け、クッキング、おやつ作り、
季節のイベント



室内での運動は大縄跳びやダンスなど、時には一面を使ってシャトルランをしてたくさん体を動かします！



自分たちで作りたいものを創造し、自由に制作をしています。道具の貸し借り等その中で学んでいます。



大きな公園や様々な商業施設に遊びに行きます。交通ルールや地域での体験を通して楽しみながら社会性を学びます。



月に一回クッキングを行います。自分たちで作ることにより苦手なものに挑戦でき、成長がたくさんみられます。



夏まつりやハロウィンパーティー、クリスマス会等、季節に合ったイベントを行います。

事業所名	児童デイサービス ぱすてるらいふ		
住所	〒454-0843 名古屋市中川区大畑町1丁目124番地		
TEL	052-304-8677		
FAX	052-304-8607		
E-mail	pastel-life@elysm.jp		
URL	https://pastel-life.elysm.jp		
公共交通	あおなみ線「南荒子駅」500メートル 徒歩7分～10分		
利用できる年齢	2歳～小学校6年生まで（要相談）		
開所日	月曜日～土曜日、祝日		
時間	平日9：30～17：30 学校休業日、土曜日、祝日9：30～16：30		
定員	10人	職員数	4名
主たる障害種別	ADHD 知的障害 など		
実費相当額	500円		
送迎の有無	無し		



■事業所アピール

運動を生かして生活面を豊かにする施設です。

「やりたい」「できるようになりたい」と思う気持ちを尊重し、一人ひとりに合わせた運動療育プログラムを作成し、達成感や自己肯定感、自信を身につけていきます。

本人のペースに合わせて楽しく元気に運動を行います！！



2022年1月にオープンしました運動療育特化型の新しい施設です。



トランポリンや跳び箱、鉄棒など身体を大きく動かす運動器具を揃えています！！



手、指先の運動を行う微細訓練も取り入れています。



バランス感覚を養い、感覚統合を行っています。

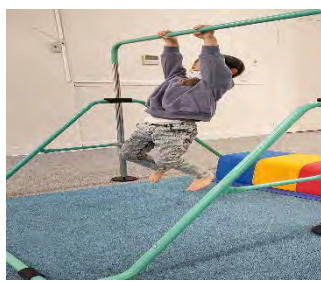

筋力をつけ体幹を整える事で丈夫な体づくりを目指します！！

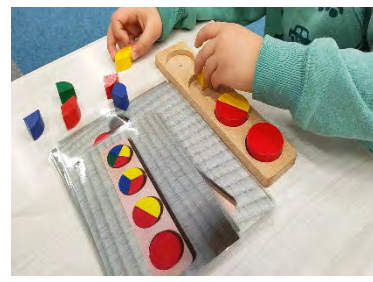

完成図を見ながら形にはめ込んでいくペグさしはみんな集中して取り組んでいます！！

事業所名	児童デイサービス ぱすてるりんく		
住所	〒454-0961 名古屋市中区戸田明正2丁目310 2F		
TEL	052-433-7761		
FAX	052-433-7762		
E-mail	pastel-link@elysm.jp		
URL	https://pastel-link.elysm.jp/		
公共交通	名古屋市営バス「戸田明正2丁目バス停」目の前 JR 春田駅から徒歩約 15 分		
利用できる年齢	2歳～12歳まで		
開所日	月曜日から土曜日、祝日（年末年始を除く）		
営業時間	平日 10:00～17:30 土・祝・学校休業日 10:00～17:00		
定員	10人	職員数	5名
主たる障害種別	ADHD、ASD、LD等		
食事等実費負担	おやつ代等		
送迎の有無	有り		



■事業所アピール

身体の使い方を運動することで理解する。こういった運動学習からさまざまな刺激を受けることで精神面や知能面の発達を促す支援を行っています。集団生活の中での社会性も本人のペースで進めることで無理なく理解、成長につなげていきます。共に過ごすお友だちや職員とのコミュニケーションを大切に、思いっきり身体を動かして「楽しかった！」とお家に帰れるような毎日にしていきます！

また、子どもたちのみだけではなく、家族に寄り添った支援を心掛けておりご家庭と共同でお子様の成長を促していきます。

活動内容

平日

…レクリエーション

（全身運動※バランス運動、感覚運動、協調運動 ・巧緻運動 ・造形 ・戸外遊び等）

土・祝日

…お出掛け、クッキング、おやつ作り、季節のイベント



室内での運動は大縄跳びやダンスなど、全身を使うことを意識した活動で楽しく遊びます。



玩具や造形の活動では、道具の貸し借り等その中で学んでいます。はじめはぎこちないですが職員も入りコミュニケーションの練習をしていきます。



大きな公園や様々な商業施設に遊びに行きます。交通ルールや地域での体験を通して楽しみながら社会性を学びます。



不定期でクッキングやおやつ作りを行います。自分たちで作ることにより苦手なものに挑戦でき、成長がたくさんみられます。



夏まつりやハロウィンパーティー、クリスマス会等、季節に合ったイベントも行っています。

事業所名	児童デイサービス ぴい〜す		
住所	〒454-0871 名古屋市中川区柳森町713		
TEL	052-655-5155		
FAX	052-655-5166		
E-mail	ホームページからお問い合わせください		
URL	http://www.piece-nagoya.jimdo.com		
			
公共交通	あおなみ線「小本駅」から徒歩2分 JR・近鉄・市営地下鉄「八田駅」から徒歩8分		
利用できる年齢	未就学〜高校生（主に未就学児や低学年と女子児童）		
開所日	月曜日〜土曜日		
時間	9:00〜17:00		
定員	10名	職員数	9名
主たる障害種別	発達や身体の成長に遅れのある乳幼児、学齢児		
食事等実費負担	有り		
送迎の有無	有り		



■事業所アピール

「明るく！楽しく！のびびびと！」

お子様の目線に立ち、個人個人を理解し尊重しながら喜びを増やすサポートをします。

◆芝生のある児童デイ◆

「心と身体を健康に！」多種多様なプログラムによる働きかけを通じてお子様の個性や可能性を探ってまいります。

- ①楽しみながら身体（体幹）を鍛えられる遊具やプログラムが盛りだくさん！！
- ②心理士とカラーセラピストによる深層心理からの状況把握やケアが行えます。
- ③常勤の調理師・栄養士による多彩な調理レクリエーションが自慢！！



お出かけレク♪
動物園や大きな公園、プールなど
子供たちと一緒に考え楽しくお出かけ♪



室内に芝生が広がっています。
足裏の刺激によって成長発達の促進を
促します！



毎年恒例！
保護者参加のもちつき大会♪
保護者との交流も頻繁です。



お散歩レク♪
公園にお弁当を持って、遠足の予行
練習です。



ぴい〜すのお庭でおいも堀り！
みんなで育てた野菜を使って
調理レクを行っています。



お花屋さんが行う花育♪
季節のお花を使ったフラワーアレンジ
メントです。

事業所名	児童デイサービス ぴい〜す3組		
住所	〒454-0916 中川区川前町35番地		
TEL	052-433-3633		
FAX	052-433-3632		
E-mail	ホームページからお問い合わせください		
URL	http://www.piece-nagoya.jimdo.com		
			
公共交通	市バス「中村住宅」バス停から徒歩3分		
利用できる年齢	未就学～高校生（主に小学生の児童）		
開所日	月～金曜日		
時間	9:00～17:00		
定員	10名	職員数	8名
主たる障害種別	発達や身体の成長に遅れのある乳幼児、学齢児		
食事等実費負担	有り		
送迎の有無	有り		



■事業所アピール

「明るく！楽しく！のびのびと！」

お子様の目線に立ち、個人個人を理解し尊重しながら喜びを増やすサポートをします。

ぴい〜す3組では静かに過ごしたい児童や未就学児を対象に閑静な住宅街の中の一軒家でのんびりと過ごしていただけます。



家族参加のもちつきレク！
保護者と楽しくお話する機会を設けています。



季節イベント ハロウィン！！
仮装も本格的に、ゲームをしたり
練り歩きもします♪



学校帰りは宿題をささっと終わらせて
公園にダッシュ！ルールや対人関係を
学びます！



お腹一杯は幸せいっぱい♪
調理レクでは元シェフが教えてくれる
本格料理を勉強します。



おでかけレク
動物園や大きな公園、プールなど
子供たちと一緒に考え楽しくお出かけ
します♪



畑の時間♪家庭菜園で色々な野菜やお
花を育てています。土に触れ草花に触れ
感性を養います。

事業所名	児童発達支援・放課後等デイサービス 五感脳トレーニング		
住所	〒454-0012 名古屋市中川区尾頭橋3-5-17 タケダビル1階		
TEL	050-3201-4159		
FAX	052-321-4762		
E-mail	info@5-brain.com		
URL	https://www.5-brain.com/		
公共交通	金山駅より徒歩約13分、バス約5分 JR尾頭橋駅徒歩約3分		
利用できる年齢	3才～高校生		
開所日	月曜日～金曜日、日曜日、祝日		
時間	10時30分～18時30分		
定員	一日10人	職員数	6名
主たる障害種別	発達障害・知的障害・身体障害		
食事等実費負担	一日材料費100円・設備費100円		
送迎の有無	なし		



■事業所アピール

五感脳トレーニング、リトミック、アート、クッキング、英語、体幹トレーニングを、専門の講師が楽しく行います。
五感脳トレーニングは、思考力・判断力・想像力・文章力・表現力・記憶力等を、ゲーム感覚で楽しくグングンUPしますので、学校の土台作りを楽しく行っています。
一つ一つ出来た事を褒めて認め、自己肯定感を上げていますので、苦手な事も出来る様になり、みなさんグングン成長しています。一斉に同じ事をするのではなく、選択をしてもらい、自分で考えて行動出来る10の力を育てます。



指先のトレーニング。指先をよく使うと器用になり、発語が促されます。全ての土台になるのでとても大切です。



作文がドンドン書けるようになるトレーニングです。想像力・イメージ力・発想力を伸ばすと、視野も広がります。



自己肯定感を上げる為に、一つ一つ出来たらハイタッチをして褒めて認めています。出来る事がドンドン増えています



アート
アメリカのスクールで使われている、ペイントを使って鮮やかに制作します。



リトミック
ピアノの音の合わせて様々な動きをし、音感と反射神経をトレーニングします。



クッキング
ケーキを作り。これを機に料理のお手伝いをするようになった子も。

事業所名	重症児デイサービス七彩のはな		
住所	〒454-0921 名古屋市市中川区中郷三丁目49番地		
TEL	052-655-5982		
FAX	052-655-5980		
E-mail	judei@nanaironohana.jp		
URL	https://nanaironohana.jp		
公共交通	地下鉄高畑駅より市バス「打出町」下車		
利用できる年齢	未就学児から18歳まで		
開所日	火曜日～土曜日		
時間	【営業時間】 平日：9：30～18：30 土・祝・学校休業日：8：30～17：30 【サービス提供時間】 平日：11：00～17：00 土・祝・学校休業日：10：00～16：00		
定員	5人	職員数	9名
主たる障害種別	主に重症心身障害児対象・医療的ケア児		
食事等実費負担	有		
送迎の有無	有		



■事業所アピール

「なないろのはな」の花言葉は、奇跡、無限の可能性。その花言葉のまま、奇跡と無限の可能性の溢れる場所にしていきたい、そして、それぞれの個性の彩りを大切にしていきたい、法人名である「七彩のはな」は、そんな願いが込められています。そして、「今」を大切に一瞬一瞬その子の命がキラキラ輝けるような支援をしていきたいと考えています。

学校がお休みの日は、管理栄養士による手作りの食事を提供しています。また、外部講師による音楽療法等も取り入れ、様々な角度から子どもたちを支援していけるよう、そして、楽しい時間を過ごしてもらえるよう心がけています。そして、何よりも子どもたちの笑顔が絶えない、そんな環境を提供したいと思っています。

主に、重症心身障害児を対象としておりますが、人工呼吸器や経管栄養、酸素療法等医療的ケアが必要なお子さまも通所していただけます。一度ご連絡いただきご相談ください。



鈴木梨珠先生による音楽療法
週に1回行っています！



七彩のはなの手作り昼食

事業所名	放課後等デイサービスひろがり2くみ
住所	〒454-0854 名古屋市中区松年町4丁目3番地 マイハウスコンカドール102号室・103号室
TEL	052-364-7880
FAX	052-364-8016
E-mail	hirogari@alpha.ocn.ne.jp
URL	http://hirogari28.web.fc2.com/
公共交通	市バス「昭和橋」下車徒歩6分
利用できる年齢	放課後等デイサービス 学齢児
開所日	月～土（土は月2回）
時間	平日14～17・学校休業日10～16
定員	各5名 職員数 32名（医療スタッフ・非常勤含む）
主たる障害種別	重症心身障害児
送迎の有無	有



■事業所アピール

「ともに楽しく食べ、ともにやさしくふれあい、ともに豊かにひろがる」を理念として障がい児（重症児）の子育て支援と、生活を豊かにする基盤づくりを、共に協力して進め、広げていく活動をしています。特に食べることでふれあうことを大切に障がいの重い子どもたちの支援に取り組んでいます。

NPO法人ひろがりの第2番目のデイとしてH27年5月に開所しました。

「ひろがり」は障がいの重い子どもたちが、心と体をゆったり整えることができるように、ふれあい、楽しく活動しながら健康づくりもしていきます。また何よりも美味しく食べることができるように支援していきます。こころのふれあいを大切に、子どもの声を聴き子どもに寄り添いながら、楽しくゆったり過ごせるデイにしていきたいと思っています。



朝の挨拶は「合言葉のうた」から始まります。♪お腹フワー足裏フワーお尻は重く・・・みんなで姿勢を整えます。



新年のかるた大会です。新聞紙の棒の先に粘着テープをつけて「エイッ」大盛り上がりでした。



お楽しみ会みんなでボール入れを楽しみました。



「あぶない！あぶない！」の地震の紙芝居をみながら、防災についての話や、防災頭巾をかぶって訓練をしました。



足湯をしてほかほか、リラックスをしながら双六ゲームで遊びました。



年の初めは書き初めに、琴の演奏と格調高く、演奏を楽しみました。

事業所名	ステップサポートなかがわ		
住所	〒454-0806 名古屋市中川区澄池町 21-22 サクラテラス 101		
TEL	052-655-6664		
FAX	052-655-6665		
E-mail	nakagawa@try-support.com		
URL	https://www.try-support.com/		
公共交通	名古屋市営バス「五月通南」「長良町三丁目」下車		
利用できる年齢	3歳～18歳までの受給者証をお持ちの方		
開所日	平日（月～金）/学校休業日・土・祝日		
時間	平日：10：00～19：00 学校休校日・土・祝：9：00～18：00		
定員	10人	職員数	6名
主たる障害種別	知的障害・ADHD・自閉症スペクトラム障害		
食事等実費負担	無		
送迎の有無	有		



■事業所アピール

はじめまして、令和3年9月1日より名古屋市中川区に開所いたしました「ステップサポートなかがわ」です。「体験型学習」「音楽療法&コアキッズ運動」「個別学習」の「支援の3つの柱」を通して、子どもたちがいろいろな体験をし、成長していける施設を目指しています。

お子様について悩んでいることは私たちに何でもご相談ください。お子様やご家族様の思いを尊重し、愛情をもってお子様が次の『ステップ』へと歩み出せるように全力で『サポート』いたします。



「工作・作業×ごっこ遊び」で、働く力の基礎を身に付け、楽しみながら生活力やコミュニケーション能力を育てます。



「歌う」「聴く」「楽器を鳴らす」取り組みを通して、想像力や表現力、またグループ活動による協調性も育みます。



体幹トレーニングを通して、「よい姿勢」「スムーズな動き」を取得し、「挑戦する力、達成する喜び」を育てます。



学習スペースでは、宿題やそれぞれのお子様合った課題、工作や SST など、さまざまな取り組みを行います。

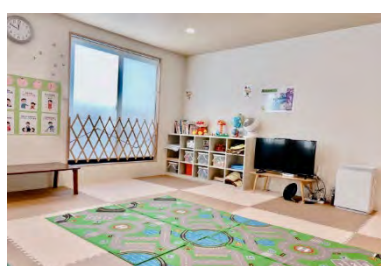

日差しが当たる綺麗な新築の空間で、おもちゃや友達との遊びを通じて成長を育みます。



調理では、カラダとココロを育てる食育により、自分で作る達成感や食のこだわりを減らし楽しむことを体得します。

事業所名	ステラ幼児教室 高畑校		
住所	〒454-0911 名古屋市中川区高畑3-40 プラザビル101		
TEL	052-364-7602		
FAX	052-308-3919		
E-mail	stellakids@guts114.com		
URL	www.stella-edu.com		
公共交通	地下鉄高畑駅1番出口より、徒歩3分		
利用できる年齢	0歳～6歳		
開所日	月曜日～土曜日		
時間	平日11時～17時、土曜日10時～16時		
定員	10名	職員数	10名程度
主たる障害種別	発達障害		
食事等実費負担			
送迎の有無	無		

■事業所アピール

生徒さんとの1対1での授業なので、生徒さん一人一人に合った授業設定が出来ます。

また、教室にカメラが設置されているので、授業の様子がiPadで見ることが出来ます。

親御さんが授業の様子を見て、要望を聞き入れて授業を組み立てる事も、授業の様子を説明したりすることも出来る優しい環境になっております。



1対1の個別授業が特徴です。
1回の授業は50分です。



生徒さんに合った教材を選び、楽しく内容のある授業を設定しています。



明るく、綺麗で整理整頓された教室



待合でiPadを使い、生徒さんの授業を見られます。

事業所名	チャイルドウィッシュたかばた		
住所	〒454-0926 名古屋市中区打出ー丁目22番地 エンポリウム関1F		
TEL	052-355-7780		
FAX	052-355-7780		
E-mail	takabata@kosodate-support.co.jp		
URL	child-group.com		
公共交通	地下鉄東山線 高畑駅（徒歩15分）		
利用できる年齢	未就学児～高校生（3～18歳）		
開所日	月曜日～土曜日 祝日（お盆・年末年始を除く）		
時間	平日 12:00～18:00 土曜日・長期休暇 10:00～16:00		
定員	10人	職員数	4名
主たる障害種別	ADHD 自閉症 知的障害 広汎性発達障害 等		
食事等実費負担	おやつ代：一食50円 ひと月の上限500円まで その他イベント参加費として発生するものは、都度費用を頂きます。		
送迎の有無	有 中川区 中村区 港区 等		



■事業所アピール

私たちは、お子さまに対し遊びを通じて「自分で決めたことを最後までしっかりやりきる！」という心を育てます。思いっきり体を動かすことは、身体全体の感覚や脳の発達の手助けとなります。遊びを通じて、「カラダの基礎」を整えます。子どもたちと関わることでできる一瞬を有意義な時間とさせていただけるように全力を尽くします。

活動内容

平日

…室内遊び、公園遊び

土・祝

…お出かけ、工作、クッキング、
季節ごとのイベント



感覚遊びでは小麦粉、はるさめ、寒天遊びをします。手の平や指先を使うことにより感覚を刺激し発想力を育てます。



避難訓練の一環として防災クイズをしました。クイズに答え、お友達同士で知識を出し合い防災意識を高めました。



みんなで役割分担をしてお好み焼き作りをしました。役割分担をすることで協調性を身につけます。



近くの公園へ行き鬼ごっこ、遊具、かくれんぼをします。のびのびと体を動かしたり自然に触れて感性を育てます。



事業所内でサーキット遊びをします。とんだり、しゃがんだりしてバランス感覚を養い運動能力を向上させます。

事業所名	チャイルドスペース リスさん		
住所	〒454-0931 中川区中花町185番地 中花ビル1階		
TEL	052-353-5525		
FAX	052-353-5523		
E-mail	cs-ai@mediacat.ne.jp		
URL	http://cs-ai.info/		
公共交通	市バス「一柳中学校前」		
利用できる年齢	0歳から高校生まで		
開所日	月～土、祝		
時間	13時～19時（学校休業日は9時～18時）		
定員	10名	職員数	5名
主たる障害種別	障害児		
食事等実費負担	有り		
送迎の有無	有り（無料）		



■事業所アピール

「チャイルドスペース リスさん」では、放課後等デイサービスと児童発達支援事業を行っております。どちらの制度も、障害児を対象としたサービスで、放課後などの居場所の提供と療育支援、保護者のレスパイトケアなどを目的としています。日常生活の中で「じっとしてられない」「お友達とうまく遊べない」「言葉が遅い」など育てにくさや不安を感じていませんか？保護者の方の負担を少しでも減らせるように、また大切なお子様の将来の自立に向けたお手伝いを致します！どうぞお気軽にご相談ください。



茶色と白色のビルが目印です★



大きなかわいいリスさんのマークに子どもたちも大喜び♪

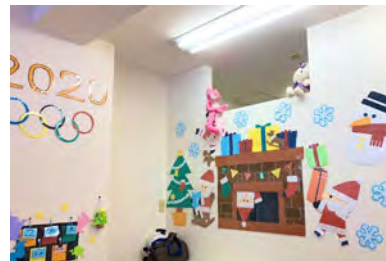

入口入ってすぐにかわいい壁面たちがお出迎えしてくれます^^



療育カリキュラムで作った作品や習字、季節ごとの壁面で楽しくにぎやかな広々としたルーム内です♪



交通ルールや公共マナーを養うため、毎月様々な場所にお出掛けしています！



ハロウィンパーティーやクリスマス会など四季折々のイベントも盛り沢山です★

事業所名	チャレンジ club チャンス		
住所	〒454-0976 名古屋市中区服部1-709棟MEISEIビル1階		
TEL	052-414-6310		
FAX	052-432-2565		
E-mail	Info@a-apollo.co.jp		
URL	https://a-apollo.co.jp		
公共交通	市バス横井町(徒歩6分)		
利用できる年齢	小学生～高校生		
開所日	月～土(日、祝は休み)		
時間	平日	14:30～17:30	
	学校休業日	10:00～16:00	
定員	10人	職員数	11名
主たる障害種別	重症心身障害以外		
食事等実費負担	おやつ代1日50円、別途イベント参加費		
送迎の有無	有		



■事業所アピール

チャレンジ club チャンスでは「運動・プログラミング療育+遊び」で楽しみながら夢中になる事で気づき・学び・応用する力とコミュニケーション能力を育てます！

プログラミング療育では発達障害児向けに開発された「すてむぼっくす」を使用しながら、主体的につくことを中心としながら気づきやプログラミング的思考等を育みます。

また、児童発達支援管理責任者や保育士・教員免許、情報処理系の資格や柔道整復師も勤務しており、様々な角度からの療育が可能となっております。



「すてむぼっくす」を用いたプログラミング療育です。タブレットとブロックを使ってプログラミングを行います。



cha3 イベントの様子1
店員となり保護者様を接客中。
緊張しながらも上手にできました！



cha3 イベントの様子2
裏ではドリンク・デザート準備も。
新しい事にもどんどんチャレンジ！



もちカフェでは昔ながらの臼と杵でおもちつき！大変だけど出来立てのお餅は美味しかったです(*^^*)



事業所の近くに畑を借りています。
その名も「チャンス村」
様々な野菜を育てています。



収穫した野菜を使って食事イベントも！みんなで作った野菜、美味しかったです(*´▽`)

サービス種類／放課後等デイサービス

事業所名	チャレンジ works チャンス		
住所	〒454-0972 名古屋市中川区新家二丁目 1901		
TEL	052-446-8670		
FAX	052-446-8671		
E-mail	info@a-apollo.co.jp		
URL			
公共交通	名鉄バス・市バス 「新家二丁目」		
利用できる年齢	中学生～高校生		
開所日	月～土（日、祝は休み）		
時間	平日	14:30～17:30	
	学校休業日	10:00～16:00	
定員	10人	職員数	6名
主たる障害種別	重症心身障害以外		
食事等実費負担	おやつ代 1日50円、別途イベント参加費		
送迎の有無	有		

チャレンジ works チャンス



■事業所アピール

チャレンジ works チャンスでは子どもから一人の自立した大人へのチャレンジを全力でサポートいたします。将来について考え、自分自身を知り、「自分らしく働く」とはどのようなことなのかを一緒に考え、自分の人生を「探究」する気持ちを応援・支援を行います。



多機能型事業所として就労継続支援 B 型事業所が併設しています。長期休暇では実際に軽作業を通して「働く」事を体験しました。



朝のミーティングでは当日の流れを確認し、何をするのか、自分の役割を確認して仕事に取り組みました。



注意事項を確認しながら集中して取り組めました。様々な仕事を体験してよい経験が出来ました。



イベントは自分たちで考えて行う事もあります。カラオケに行きたい！と計画し、遊びに行きました。



犬山城の見学へ行きました。初めてのお城見学では城の中の作りに驚愕。その後は城下町でスイーツを食べました。



EG ラーニングを使って PC 訓練。Word・Excel・PowerPoint などを学ぶ事が出来ます。ゆくゆくは動画編集も！

事業所名	デイサービスセンターまりん		
住所	〒454-0966 名古屋市中区戸田ゆたか一丁目2902		
TEL	052-304-3460		
FAX	052-304-6252		
E-mail	saikenkajp@yahoo.co.jp		
URL	http://sw-marin.com		
公共交通	近鉄名古屋線戸田駅 徒歩8分		
利用できる年齢	未就学から高校生		
開所日	月曜日～金曜日 (国民の休日・年末年始・お盆期間をのぞく)		
時間	平日：午前11時から午後5時30分まで。 学校休業日：午前9時30分から午後5時まで		
定員	10名	職員数	10名
主たる障害種別	特定しないものとする。		
食事等実費負担	有 (昼食代 おやつ代 クラフト代)		
送迎の有無	有		



■事業所アピール

人はみなご自分らしく生きる権利をもっています。
 デイサービスセンターまりんでは、お一人おひとりのご自分らしくを応援します。清潔で安全な環境、暖かな雰囲気の中でゆったりと個々の発達を促しています。バリアフリーで車いす対応しています。



◇音楽活動では、身体を動かす、発声、発語、合図を元に自身の体をコントロールするなど様々なねらいがあります。



◇毎日クラフトを行って作品を作成しています。



◇ipad など楽しみながら少しずつ新しいことにチャレンジしています。



◇毎年クリスマス会にはサンタさんがプレゼントをもってきます。



◇月に一度、曜日を変えて防災訓練を実施しています。



◇学校休業期間では、お出かけやイベントを企画して、いろいろな体験ができるように工夫しています。

事業所名	デイサービスセンターミサキ		
住所	〒454-0997 名古屋市中区万場五丁目 1113 番地		
T E L	052-446-6603		
F A X	052-784-9393		
E-mail			
U R L			
公共交通	市バス 万場小橋停 西へ徒歩3分		
利用できる年齢	小学校1年生～高校3年生		
開所日	月曜日～土曜日 日曜、祝日は休み		
時間	平日	14:30～17:30	
	土曜	10:00～15:30	
	長期休暇	10:00～15:30	
定員	10名	職員数	5名
主たる障害種別	身体・知的・精神		
食事等実費負担	0円（昼食費）		
送迎の有無	有		



■事業所アピール

利用者の方の人格・意思を尊重し、自立できる様望む生活へのサポートをいたします。

事業所の従事者は訓練、作業等の活動をする時は利用者の方とご家族の方に理解しやすいよう説明し、支援していきます。

音楽療法では、自動演奏機能付きピアノを設置しており、聴いていても、見ていてもとても楽しくなります。

テラスには広いウッドデッキもあり、暖かい日にはテラスやお庭で遊ぶことができます。



公園で遊戯 公園でみんなで仲良く遊ぶことができました。



昼食調理体験 お腹いっぱい食べて元気倍増です。



社会科見学 リニア鉄道館で知識が増えました。



クリスマスイベント

事業所名	デイサービス チャイム		
住所	〒454-0818 名古屋市中区松葉町4丁目26番地		
TEL	052-485-4171		
FAX	052-485-4176		
E-mail	daychime.4171@gmail.com		
URL	https://www.npo-belfair.com/		
公共交通	あおなみ線小本駅 近鉄烏森駅		
利用できる年齢	2歳程度～小学校低学年		
開所日	月曜日～土曜日		
時間	平日12時～18時 土曜・祝日10時～16時		
定員	10人	職員数	9名
主たる障害種別	発達障がい		
食事等実費負担	おやつ代100円/日		
送迎の有無	有		



■事業所アピール

作業療法士・音楽療法士・保育士と専門職が連携し、決められた療育ではなく、個々や小集団の発達に合わせた療育プログラムを実施していきます。

また保育所等訪問支援を活用し、学校・園と連携した支援も行っています。

とにかく子ども達に楽しんでもらうことを大切にしております。

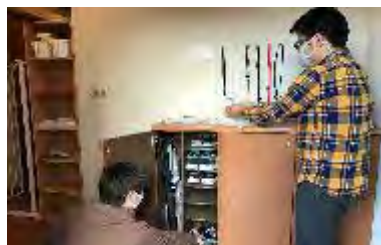

玄関です。

靴をしまっ、消毒をしましょう。



廊下です。

あ！非常ベルは触らないでね～！

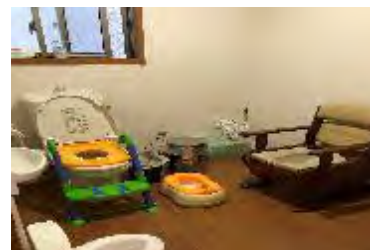

トイレです。

子ども用便座におまるも用意しています。



子どもたちが過ごす部屋です。

場面カードをみながらみんなで考えよう。



こちら子どもたちが過ごす部屋です
ジャンプ会でしっかり身体を動かそう。



子どもたちとの遊びの一つです。

バランス手押し相撲！どっちも頑張れ！

事業所名	にちにち		
住所	〒454-0869 名古屋市中川区荒子1-218 シャルムジャルダン 1F		
T E L	052-351-8100		
F A X	052-351-8122		
E-mail	nichinichi.0501@gmail.com		
U R L			
公共交通	高畑駅		
利用できる年齢	3歳～18歳		
開所日	月～土 祝日		
時間	10:00～19:00	8:30～17:30	
定員	10人	職員数	6名
主たる障害種別	自閉症スペクトラム、自閉症、ADHD、知的障害、 広汎性発達障害		
食事等実費負担	特になし		
送迎の有無	有		



■事業所アピール

ほめる 認めるで「自己肯定感」を育てていきます。
毎日の活動を通じて「できる」「楽しい」の経験を増やし、将来の自立へ向けての支援を行います。

事業所名	ネオ・フレンズ荒子		
住所	〒454-0869 中川区荒子一丁目112番地		
TEL	052-387-8496		
FAX	052-387-8496		
G-mail	neofriendsarako@gmail.com		
URL			
公共交通	あおなみ線 荒子駅		
利用できる年齢	4歳～18歳（受給者証が発行された児童）		
開所日	月・火・木・金・土		
時間	9:00～18:00（支援時間 11:00～17:00）		
定員	10人	職員数	5名
主たる障害種別	知的障害		
食事等実費負担	ランチ 250円・クッキング 150円・おやつ 50円		
送迎の有無	有		



■事業所アピール・・・

当事業所ではコミュニケーションに必要な「ソーシャルスキル」を中心に、生活していく上で必要な「ライフスキル」が身に付けられる様に「相手の立場になって考えよう」をコンセプトに日々支援を行っています。

又、「食育」に力を入れており、土曜日や祝祭日には子供たちが主体となって「クッキング」を行い、「メニュー決め」や「買い出し」、調理する「楽しさ」を経験する事で「食」に対する興味や気付きを持てるようにサポートしています。

①夏休みや冬休み等の長期学校休業日には料理上手な職員が和洋折衷の季節のランチを提供させていただきます。



ネオ・フレンズ荒子初めてのクリスマス会🎄 みんなでクリスマスケーキを作りました！



長期休業日には、美味しいランチを250円にて提供させて頂いています。メニューは子供たちが決めています(*^^)v



毎月お題を決めて大きな「工作」をみんなで完成させます。出来上がった作品はネオの玄関に飾ります。



土曜日や祝祭日には「食育」で自分たちの昼食作りを行います。苦手な食材も自分で調理すると食べれるんです！！



大人気の「ロコモコ」です。ランチも食育もすべて手作りで。



お出かけ企画も盛りだくさんです。色々な所に行き色々な体験が出来る様にサポートさせていただきます。

事業所名	ふるばキッズ plus		
住所	〒454-0971 名古屋市中川区富田町大字千音寺東川岸塚 1483-4 1F		
TEL	052-433-8330		
FAX	052-433-8330		
E-mail	furupakidsplus8@gmail.com		
URL	https://www.daiai710.com/day/		
(HP)	https://instagram.com/furupakidsplus?utm_medium=copy_link		
(Instagram)	dium=copy_link		
公共交通	最寄りバス停 (市バス 名古屋西インター)		
利用できる年齢	0～18歳		
開所日	月～土・祝		
時間	平日 10:00～19:00 土・祝 9:00～18:00		
定員	10人	職員数	6名
主たる障害種別	問わず		
食事等実費負担	ご利用料金+活動費 (おやつ代無償)		
送迎の有無	有		



■事業所アピール

ふるばキッズ plus の「ふるば」とは、西区の店舗と同じ想いで、子ども達もスタッフも“フルパワー”で楽しく遊び、楽しく学ぶ場所にしたいという思いから名付けました。保護者の願いのもとに、一緒に考え悩みながらお子様の成長に繋がる支援を行っています。「生活」「学習」「運動」「SST」を取り入れた、集団プログラムを通して、日常に必要なマナーやコミュニケーション能力等を身に付けながら、「できない」が「できた」、「できた」が「できる」の経験をサポートしていきます。
合言葉は…? 「せーの! ふるば!」



エントランスを抜けると、子ども達が色塗りをして作成したオブジェがお出迎えしてくれます♪



到着したら各自カバンをしまっていきます! 児童発達支援組は自分のマークを見つけてお片付けしていきます♪



一日の流れがマジックテープで貼られています。他にも多くの視覚支援を用いて支援を行っています。



キッズルームです。柔らかいクッションの上におもちゃを出し遊べるスペースとなっております♪

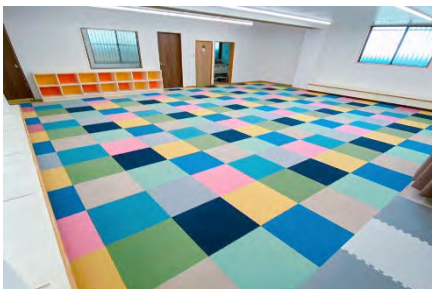

支援が行き届くよう死角を少なく、様々な活動が出来る広々としたテイルームです。皆フルパワーで過ごしています★



出入口にはSECOMを完備しています。安心してご利用いただけるよう、安全第一に努めます。

事業所名	ふるる Liko		
住所	〒454-0927 中川区打中2丁目172番地		
TEL	052-355-9088		
FAX	052-355-9089		
E-mail	fululu0401@gail.com		
URL	https://fululunagoya.com/		
公共交通	地下鉄 高畑駅徒歩 17分		
利用できる年齢	未就学児から 18歳		
開所日	月～土曜日 イベントにより日曜。祝日もあり		
時間	平日 10:00-17:00 長期休み 10:00-16:00		
定員	10名	職員	10名
主たる障害種別	発達障がい		
食事等実費負担	あり おやつ 70円・クッキング等は別途		
送迎の有無	あり 中川・中村・熱田・港		



■事業所アピール

個性に寄り添いながら、療育プログラムを組み立てて社会に向けての支援をしていきます。目先だけではなく将来、社会へ旅立つことを見据えてご家族を含め支援していく事を療育理念に掲げています。夢を追うことの大事さを子ども達に伝えていき、できた！という経験を積み重ね自立を育てていきます。今しかないこの時期に携わる療育の大切さを知っているからこそ療育支援をベースにし個性に寄り添います。



夏には庭でプールやボディペイント・スイカ割りを行っています。季節を五感で体感する事を大切にしています。



庭には砂場も完備し、裸足療育を取り入れています。



就学前支援では、学校の時間軸に合わせてカリキュラムを進めています。就学先の学校連携も行っています。



小集団の中で、コミュニケーション能力や身辺的な自立をサポートしています。



親子参加のクリスマス・ハロウィンや運動会・七夕会や保護者勉強会も開催しています。



加工されたものは使用せず、命をいただくプロセスを体感します。

事業所名	ふるる Lei		
住所	〒454-0921 中川区中郷五丁目92-1		
TEL	052-355-9833		
FAX	052-355-9832		
E-mail	fululu0401@gail.com		
URL	https://fululunagoya.com/		
公共交通	地下鉄 高畑駅徒歩 17分		
利用できる年齢	未就学児から 18歳		
開所日	月～土曜日 イベントにより日曜。祝日もあり		
時間	平日 10:00-17:00 長期休み 10:00-16:00		
定員	10人	職員数	14名
主たる障害種別	発達障がい		
食事等実費負担	あり おやつ50円・クッキング等は別途		
送迎の有無	あり 中川・中村・熱田・港		



■事業所アピール

個性に寄り添いながら、療育プログラムを組み立てて社会に向けての支援をしていきます。目先だけではなく将来、社会へ旅立つことを見据えてご家族を含め支援していく事を療育理念に掲げています。夢を追うことの大事さを子ども達に伝えていき、できた！という経験を積み重ね自立を育てていきます。今しかないこの時期に携わる療育の大切さを知っているからこそ療育支援をベースにし個性に寄り添います。



環境の構造化を中心に室内を整え導線を作ることでわかりやすく過ごしていきます。



令和4年1月オープンしました。保育園や福祉現場で活躍してきたスタッフがチームとなりサポートします。



アフタースクール・遊育プロジェクトとしての子どもの好きを探求していきます。



加工されたものは使用せず、命をいただくプロセスを体感します。



畑や英語・体操教室など外部機関と連携し子ども達のやってみたい！の芽を育てます。



季節を感じながら、日本の文化を子ども達にも伝えていきます。また海外の文化にも触れながら、グローバルインクルージョンを目指します。

事業所名	放課後等デイサービス KIDSON		
住所	〒454-0022 名古屋市中区露橋1丁目31-20 富士美ビル1A号室		
TEL	052-746-7338		
FAX	052-746-7339		
E-mail	j-uenaka@sk-workon.com		
URL	sk-workon.com		
公共交通	名鉄名古屋本線 山王駅		
利用できる年齢	6歳～18歳		
開所日	月曜日から土曜日 年末年始は休み		
時間	平日 13:30～17:30 土祝 10:00～16:30		
定員	10人	職員数	8名
主たる障害種別	特に制限なし		
食事等実費負担	有り おやつ代 100円 創作活動代 など		
送迎の有無	有り		



■事業所アピール

- さまざまな療育活動を小学1年生から高校3年生までの幅広い年齢の子達と一緒にいきます。
 - 自立することができるように、一人一人に合った目標を設定し、自分のペースで、自己実現を目指します。
 - できることが増える喜びを利用児や親御さんと一緒に分かち合います。
 - 集団の中での役割や社会性、コミュニケーション能力を高め将来、社会に適応していく力を身につけます。
- 療育活動：感覚統合、クッキング、キッズヨガ、ミュージック、茶道、書道、手話、アート、ソーシャルスキルトレーニング、計算、おでかけ（リニア鉄道館・名古屋市科学館・でんきの科学館等）、季節ごとのイベント（ハロウィン、クリスマス会等）



社会体験（おでかけ）
電車やバスの利用やお買い物体験など社会生活に即した学びをしています。



個別課題
それぞれの目標を設定し、「できた」が増える取り組みをします。



感覚統合
遊びを通じて人間の五感をうまく連携するトレーニングを行っています。



キッズヨガ
音楽を聴きながら呼吸を整え、柔軟性や集中力を高めます。



文化体験（茶道・書道）
日本独自の文化に触れ、おもてなしの心を学んでもらいます。



他にも季節ごとのイベントがたくさん。
ハロウィンやクリスマス会など楽しく過ごします。

事業所名	放課後等デイサービスすたんぷ		
住所	〒454-0053 名古屋市市中川区外新町3-57		
TEL	052-740-3105		
FAX	052-740-3106		
E-mail	stamp.toshin@gmail.com		
URL	http://nakagawa-stamp.com/		
公共交通	名古屋市営バス「外新町4丁目」下車徒歩3分		
利用できる年齢	未就学～高校3年生		
開所日	月～土曜日（祝日除く）		
時間	月～金曜日	14:00～17:30	
	土曜日及び長期休暇	10:00～17:30	
定員	10人	職員数	10名
主たる障害種別	知的障がい 発達障がい 精神障がい		
食事等実費負担	おやつ（50円）、誕生日会（200円）、 クッキング（別途）		
送迎の有無	有（中川、熱田、港、中村）その他応相談		



■事業所アピール

すたんぷは、開業し9年目になります。常々、心がけていることがあります。

☆子どもの自立や成長を目標にした活動を通し、課題を達成する喜びや過程を楽しんでもらいたいです。

☆みんなで活動する時間を必ず持ちます。（楽しい雰囲気大切に、活動に参加するスタイルはいろいろ、参加を強制せず見守る。）

☆自分で決める。（選択肢から選ぶことは決める事の第一歩。意思を伝える方法も探っていきます。）

☆褒めることを大切にします。（参加できたこと、気持ちが伝えられた時など、タイムリーに褒めます。）

集団活動や遊びの中から、お互いを尊重し、人とかがわることが楽しいと思えるような体験を大切にしています。

トラブルになる事もありますが、自分の気持ちを伝える事、相手の気持ちを知ること、仲直りすることをゆっくり考えます。

上手いかないことも、失敗することもあります。次頑張ろう、こうすればできるかもと思えるように関わっていきます。

一人でするのは難しいことも、一緒にすればできる事もあります。いろいろな体験を通して、”できた”を増やすお手伝いをします。



活動…昔遊びで季節にちなみハロウィンの福笑いをして遊んだり
中庭で思い切り体を動かして体力作りをしました。

夏祭り…ボール投げやボールすくいをしました。



作品展…みんなで力を
合わせて作りました。



壁面製作…季節にちなんだ壁面
をみんなで作り壁に飾ります。



お出かけ…学校休業日や長期のお休みには
みんなで元気にお出かけします。

サービス種類／放課後等デイサービス

放課後等デイサービスやまびこ

事業所名	放課後等デイサービスやまびこ		
住所	〒454-0838 名古屋市中区大平通3丁目16番地 トワールシティビル2階		
TEL	052-361-7577		
FAX	052-361-7577		
E-mail	yamabiko@jetty-hr.jp		
URL	http://jetty-hr.jp		
公共交通	市バス「大平通3丁目」徒歩1分		
利用できる年齢	小学1年生～高校3年生		
開所日	月曜～金曜 土曜・日曜定休		
時間	平日：10：00 から 18：00 土曜・祝日・学校休校日9：00 から 17：00		
定員	10名	職員数	7名
主たる障害種別	知的障害 精神障害		
食事等実費負担	あり		
送迎の有無	あり		



■事業所アピール

ひとりひとりの自分らしい未来を一緒に歩こう

- ・職場見学・職業体験を定期的を実施します。
- ・家庭的でアットホームな雰囲気です。
- ・自分で出来る事は自分ですることを気づかせます。
- ・市バス、バス停より徒歩1分とアクセス抜群です。
- ・公共交通機関を積極的に使用し乗り方を学びます。
- ・自分達で手作りしたおやつをお友達と一緒に食べます。



工作（みの虫作り）



室内運動（キッズヨガ）



お出かけ（名古屋港）



おやつ作り（ケーキ）



公園あそび



室内遊び

事業所名	学び舎 中川校		
住所	〒454-0932 名古屋市中区中島新町二丁目1005		
TEL	052-363-1555		
FAX	052-363-1577		
E-mail	info@manabiya-support.com		
URL	https://manabiyanagoya.jp/_m/		
公共交通	地下鉄東山線高畑より徒歩10分		
利用できる年齢	小学1年生から高校3年生		
開所日	月～土・祝日・長期休暇		
時間	平日12:00～18:00 土祝10:00～16:00		
定員	10名	職員数	6名
主たる障害種別	重症心身障害以外		
食事等実費負担	利用者負担・おやつ代		
送迎の有無	送迎あり		



■事業所アピール

「学び舎 中川校」では静かな環境で集中して自分の課題に向き合える場所です。
大型プロジェクターを使い、視覚・聴覚にアプローチできる映像学習や
将来を見据えた学習・お仕事体験もご用意しておりますので
是非一度ご相談またはご見学ください。



平日の個別プログラムにて
個別に合った学習・宿題・パソコン
SST 等を取り組みます。

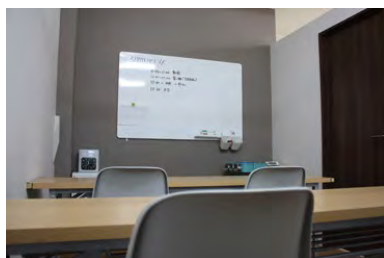

平日の集団プログラムにて
様々な作業を組み
就職に向けての準備を支援します。



土祝・長期休暇等で
お出かけやお仕事体験、様々な
季節行事のイベントで楽しめます。

事業所名	学び舎 名古屋中川本校		
住所	〒454-0921 名古屋市中川区中郷5丁目84番地		
TEL	052-387-9222		
FAX	052-387-9223		
E-mail	info@manabiya-support.com		
URL	https://manabiyanagoya.jp		
公共交通	地下鉄東山線 高畑駅（徒歩15分）		
利用できる年齢	小学1年生から高校3年生		
開所日	日曜日・年末年始のみ定休		
時間	平日（月曜日～金曜日）12:00～18:00 土曜・祝日・長期休暇 9:00～16:00		
定員	10名	職員数	7名
主たる障害種別	自閉症 ダウン症 知的障害		
食事等実費負担	おやつ代のみ		
送迎の有無	送迎有り		



■事業所アピール

学び舎は、障害児通所支援事業として、学習能力や作業能力、人としてのスキルの向上を支援し、学習方法や支援方法にこだわらず、楽しみながら学ぶ施設です。

土曜日・祝日・長期休暇などは実際の企業に出向きお仕事体験・見学会。

子供たちに思い出に残るイベントも企画しております。

平日の通常カリキュラムは勿論児童に合わせて工作教室・パン教室・ヨガ教室などを随時しております。



困っている箇所等、本人に分かりやすい支援方法・勉強への意欲を出す自己肯定感の向上にもつなげる支援をしています。



聞き取り・音読・メモ取り等、コミュニケーションに繋がる勉強をしたり、フラッシュカード・音楽学習等 五感を刺激しながら勉強を行います。



公園やスポーツ施設等で元気いっぱい体を動かして遊びながら、体づくりを行います。



金銭管理・交通マナー・トラブル対処法・買い物学習・掃除・洗濯の仕方等、将来に向かって自立の為のスキルを習得する方法を支援していくプログラムです。



室内でできるスポーツ、科学実験等、楽しみながらコミュニケーション能力や協調性、物事の道理を勉強し、支援していくプログラムです。



おやつ作り・工作・手芸・お絵かき・音楽等、手先の強化、創造性の豊かさ、リズム感等、一人ひとりが持つ可能性を伸ばし楽しみながら学んでいくプログラムです。

事業所名	学び舎八田校		
住所	〒454-0872 中川区万町2307番地		
TEL	052-361-5111		
FAX	052-361-5112		
E-mail	manabiya-support.com		
URL	https://manabiyagoya.jp/		
公共交通	地下鉄東山線八田より徒歩5分		
利用できる年齢	小学1年生から高校3年生		
開所日	月～土・祝日・長期休暇		
時間	平日13:30～17:30 土祝 10:00～16:00		
定員	10人	職員数	5名
主たる障害種別	自閉症、ダウン症、知的障がい		
食事等実費負担	利用者負担・おやつ代		
送迎の有無	送迎あり		



■事業所アピール

“楽しく体の動かし方を学ぶ！”

八田校では「体を動かすのがニガテ…」「もっと運動できるようになりたい！」「心身の発達のために運動してほしい！」というお子さま・ご家庭に向けて、運動療育を実施しています。また、公園でのレクリエーションや高学年向けの就労体験も提供しております。平日は学習後に運動しますので、宿題などの個別サポートもお任せください。是非一度ご相談またはご見学ください。



「トレッキングスペース」

発達障害の専門家が開発した運動療育ゲームで、楽しく運動できます。



「学習スペース」

学習に集中できるように机を配置しています。学習サポートもしています。



「休憩スペース」

大型テレビで動画を観たり、ボードゲームやブロック遊びをしたりできます。



「休みのお楽しみイベント」

土・祝日、長期休みにはお出かけや料理など楽しいイベントを行なっています。



「ワーキング」

小学校高学年以上を対象に、就労体験を目的に作業訓練を行っています。

事業所名	みらせんジュニア 中川教室		
住所	〒454-0871 名古屋市中区柳森町107番地 太洋ビル1階		
TEL	052-364-8144		
FAX	052-364-8143		
E-mail	nakagawa@mirasen.org		
URL	https://mirasen.org/		
公共交通	あおなみ線 小本駅、近鉄 烏森駅、 JR・地下鉄東山線・近鉄 八田駅		
利用できる年齢	小学1年生～高校3年生		
開所日	日曜日以外		
時間	平日 11:30～17:30、土・祝 10:00～16:00		
定員	10名	職員数	4名
主たる障害種別	知的障がい 自閉症		
食事等実費負担	無（イベント時のみあり）		
送迎の有無	無		



■事業所アピール

みらせんジュニア教室は、『生きる力』と『働く力』を身につける就労支援教室です。企業から受け取った作業をしたり、企業へ実習（主に高校生）に行ったりしています。作って壊す作業訓練ではなく、企業にお戻して社会に子どもたちが作ったものを出していくことで、社会の役に立つことを経験させながら働く力を身につけさせています。また、グループワークやお出かけの企画・実行を通して、仲間と協力するスキル等の学びを、ひとりひとり特性や段階に合った形で支援しています。



夏休みに行った実習の報告会の様子です。実習は、主に夏休みと春休みに行っています。



工場で使われる新聞をカゴのサイズに合わせて折る作業です。



グループワークの様子です。それぞれの役割を決め、みんなで協力しながら、おもちゃの梱包作業を行っています。



工場の企業が多いため、工場に似た環境で作業をしています。



いろんな種類の作業があるため、新しい作業が来るたびに質問の機会を作ることができます。



祝日には、イベントをすることもあります。これは、秋祭りにゲーム大会を行っている様子です。

事業所名	ユニオンルーナ		
住所	〒454-0946 名古屋市中川区一色新町3丁目707 みかづき保育園内 ユニオンルーナ		
TEL	052-387-6881		
FAX	052-387-7798		
E-mail	info@unionworks.jp		
URL	https://www.daikoufukushikai.jp/		
公共交通	最寄りバス停「権野」		
利用できる年齢	0～6歳の未就学児		
開所日	月曜日～土曜日（祝日、お盆、年末年始を除く）		
時間	12：00～18：00		
定員	10人／1日	職員数	6名
主たる障害種別	発達障害 知的障害		
食事等実費負担	おやつ代1日100円		
送迎の有無	有（中川区、港区に限る）		



■事業所アピール

ユニオンルーナでは様々な遊びや取り組みを通じて、お子様の成長をサポートするとともに「出来た」や「笑顔」を増やしていける支援を心がけております。

《主な一日の流れ》

【平日】通所→おやつ→取り組み→自由遊び→帰宅

【土曜】通所→お出掛け(公園、動物園、室内遊具施設等)→おやつ→自由遊び→帰宅



《製作活動》

想像力、表現力の向上や豊かな感性を身につけていきます。



《園芸活動》

植物や野菜と触れ合い、生命の大切さを学び優しさの気持ちを育みます。



《自立支援》

日常生活で必要になる動作の練習や巧緻性の育成を目指します。



《運動》

五感を使う事や体感を鍛えることで基礎体力、運動能力の向上を目指します。



《学習》

身近なものに触れ学習へと繋げていき基礎学力、集中力の向上を目指します。



《Instagram》

日々の活動や遊びの様子を公開しております。ぜひご覧ください♪

事業所名	ユリシス・キッズTakabata		
住所	〒454-0869 名古屋市中区荒子4丁目317番地		
TEL	052-398-5188		
FAX	052-398-5189		
E-mail	ulysses.takabata@gmail.com		
URL	https://hnavi.jp/support_facility/tanaco/detail/d_information		
公共交通	地下鉄高畑駅下車徒歩6分		
利用できる年齢	未就園～小学校6年生まで		
開所日	月、火、水、木、金、土、祝日		
時間	12:00～18:00		
定員	10人	職員数	8名(兼務あり)
主たる障害種別	知的、身体		
食事等実費負担	おやつ代 100円/回		
送迎の有無	あり(居住地により相談)		



■事業所アピール

- 子どもたちが主体的に作り出す“遊び”を基本に楽しみながら成長を促していく保育を心掛けています。
- 活動は、日替わりで行なう集団活動、鉄棒やマット、跳び箱などを使った運動遊び、季節の行事を取り入れた製作活動を実施。
- 子どもの発達段階に合わせての専門職員による個別機能訓練。

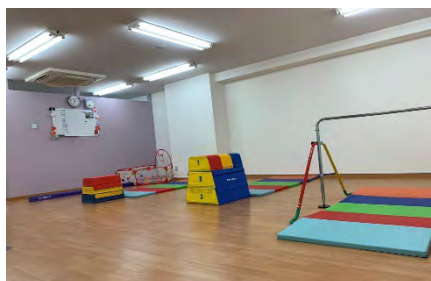

運動器具



ブロック



ままごと

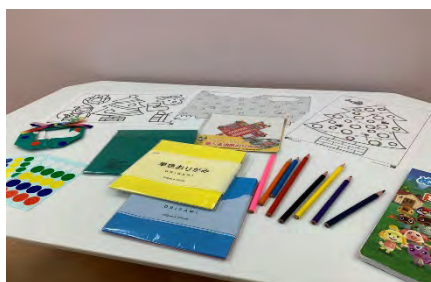

製作



おやつ



音楽あそび

その他、社会資源のご紹介
(名古屋市内)



ゆめネット さんの作品

機関名 名古屋市
中央療育センター

法定種別 診療所
児童発達支援センター
(医療型・福祉型)



住所	〒466-0858 名古屋市昭和区折戸町4丁目16番地
TEL	052-757-6126
FAX	052-757-6129
E-mail	
URL	http://www.city.nagoya.jp/kodomos-eishonen/page/0000010329.html
交通機関	地下鉄 川名駅 徒歩12分 市バス 宮裏 徒歩3分
開所日	月曜日～金曜日 (祝日及び年末年始の休庁日を除く)
開所時間	8時45分～17時15分
定員	みどり学園 30名 わかくさ学園 40名 すぎのこ学園 30名
対象	名古屋市にお住まいの18歳未満のお子さんが対象。なお、就学前のお子さんの場合は、原則として中・昭和・瑞穂・熱田・天白区にお住まいの方となります
職員数	60名(その他非常勤職員)

◆業務内容・活動内容

名古屋市中央療育センターは、お子さんの発達に関する相談や診療、保育などを通して、子どもたちの健やかな成長、発達を支援しています。

◎相談

お子さんの発達や子育てに関する相談はまずは電話にてお伺いします。相談に応じて診療の申し込みを受け付けています。福祉制度や社会資源についての情報提供、就園・就学など進路の相談も行っています。また、愛護手帳の判定も行っています。

◎診療

小児科・精神科・リハビリテーション科・整形外科・耳鼻咽喉科・眼科・歯科の診察の他、各種検査や投薬も行います。なお、治療や検査内容によっては、他の医療機関を紹介する場合があります。

◎訓練

医師の指示のもとに、理学療法・作業療法・言語聴覚療法を行います。

◎通園(児童発達支援センター)

運動機能の発達に遅れのある児を対象とする“わかくさ学園(医療型)”、難聴など聴覚等に障害のある児を対象とする“すぎのこ学園(福祉型)”、知的な発達に遅れ等のある児を対象とする“みどり学園(福祉型)”があります。いずれも就学前のお子さんを対象にした通園です。

名古屋市教育センター 機関名 子ども教育相談 ハートフレンドなごや	住 所	〒456-0031 名古屋市熱田区神宮三丁目6番14号
	T E L	052-683-8222
対象者 幼児から高校生年齢までの 子ども本人・その保護者・ 学校関係者等	F A X	
	E-mail	
	U R L	https://www.nagoya-c.ed.jp/sodan.html
	交通機関	地下鉄名城線「熱田神宮伝馬町」下車約5分 市バス「神宮東門」下車約5分 名 鉄「神宮前」下車約5分 JR 東海「熱田」下車約10分
	開所日 開所時間	業務内容の欄へ

◆業務内容・活動内容

○ 相談内容

- ・ 子どもの教育・養育上の問題に関するあらゆる内容

○ 相談方法・相談日時

- ・ 電話相談 052-683-8222 (総合相談ダイヤル)
月～金 9:30～19:00 土 9:30～12:00
(年末・年始及び祝日は除く)
- ・ 来所相談 052-683-6415 (予約専用ダイヤル)
月～金 9:30～17:00 (年末・年始及び祝日は除く)
- ・ 訪問相談 (学校を通しての申し込み)
月～金 9:00～16:00 (年末・年始及び祝日は除く)
※ 不登校の小中学生が対象です。
- ・ メール相談 子ども教育相談「ハートフレンドなごや」のウェブページから相談
随時受付 (返信するまでに数日かかることもあります)

令和5年度

名古屋の特別支援教育

特別支援教育は、障害のある幼児児童生徒の自立や社会参加に向けた主体的な取組を支援するという観点に立ち、幼児児童生徒一人一人の教育的ニーズを把握し、そのもてる力を高め、生活や学習上の困難を改善又は克服するため、適切な指導及び必要な支援を行うものです。

児童生徒がもてる力を最大限に伸ばせる「学びの場」と「支援」を紹介します。

教育相談・就学先の決定

名古屋市においては、お住まいの学区の教頭が、教育相談の窓口になります。教育相談では、児童生徒の障害の種類、程度を考慮して、本人及び保護者の意向を最大限尊重しながら、どのような場でどのような教育を受けられることが適切であるかを、決めていきます。

就学先決定までの流れ

通常の学級、通級指導教室、特別支援学級、特別支援学校といった学びの場を選択し、就学先を決定していくにあたっては、学校と教育相談を進めながら、以下のような手順で決定します。

なお、就学時に決定した学びの場は、固定したものではなく、それぞれの児童生徒の発達の程度、適応状況等を勘案しながら、必要に応じて転級・転学することができます。



教育的ニーズを踏まえた教育内容や学びの場について具体的な相談をします



特別支援学校の教育

名古屋市の特別支援学校は、4校（分校1校）ありますが、いずれも知的障害特別支援学校です。視覚障害、聴覚障害、肢体不自由、病弱・身体虚弱を対象とした特別支援学校は、全て県立の特別支援学校となります。いずれも、お住まいの学区の学校（名古屋市の小中学校）で、教育相談を行った後、各特別支援学校の教育相談を経て、入学となります。

また、高等特別支援学校は県立のみ設置されていますが、守山特別支援学校産業科は高等特別支援学校に準ずる教育を行っており、いずれも入学選考により合否が決定されます。

市立特別支援学校（知的障害）の教育

知的発達遅滞があり、他人との意思疎通が困難で日常生活を営むのに頻りに援助が必要で、社会生活への適応が著しく困難な児童生徒のために、身辺生活の確立や集団生活・職業生活への適応を目指した指導をします。

西特別支援学校 中川区小本 1-19-38
小中部・高等部（普通科）

南特別支援学校には、障害が重度又は、重複しているため、特別支援学校に通学することが難しい児童生徒に、特別支援学校の教員が家庭を訪問して指導する訪問教育学級があります。

南特別支援学校 熱田区三本松町23-26
中部部・訪問教育学級・高等部（普通科）

南特別支援学校分校 南区中割町2-10
小学部

天白特別支援学校 天白区榑田山2-101
小中部・高等部（普通科）

守山特別支援学校に設置されている高等部（産業科）では、知的な障害の程度が比較的堅い生徒のために、福祉、ものづくり、流通・サービスの3つのコースを設置し、企業等への就労を目指し、職業教育を中心とした指導を行っています。

守山特別支援学校 守山区小幡 1-14-6
小中部部・高等部（普通科）・高等部（産業科）

視覚障害特別支援学校（県立のみ）

視機能の状態に応じて、通常の文字や拡大文字、点字を使った指導や聴覚・触覚を活用した指導など、視覚の障害から起こる種々の困難を改善・克服する指導が行われています。

聴覚障害特別支援学校（県立のみ）

小学校や中学校の学習内容に加え、補聴器などを活用して、聞いたり話したりする力や読み取り書いたりする力を伸ばすなど、聴覚の障害から起こる種々の困難を改善・克服する指導が行われています。

肢体不自由特別支援学校（県立のみ）

様々な配慮された施設・設備で、座位の保持や立位、歩行や移動に関する指導、日常生活動作に関する指導が行われています。

▶ 病弱特別支援学校 (県立のみ)

医療または生活規制を必要とする児童生徒を対象としています。学校内での教育とともに、施設内教育や訪問教育も実施しています。

▶ 高等特別支援学校 (県立のみ)

知的障害の程度が比較的軽い生徒を対象とした高等部単独の特別支援学校です。職業教育に特化した教育を行い、一般企業への就労を目指します。

国立・県立・市立特別支援学校の一覧表

種別	学校名
視覚障害	<ul style="list-style-type: none"> 県立名古屋盲学校 県立岡崎盲学校
聴覚障害	<ul style="list-style-type: none"> 県立千種聾学校 県立岡崎聾学校 市立西特別支援学校 市立天白特別支援学校 市立南特別支援学校 市立守山特別支援学校
知的障害	<ul style="list-style-type: none"> 県立一宮東特別支援学校 県立半田特別支援学校 県立豊川特別支援学校 県立佐織特別支援学校 県立大府もろちのさ特別支援学校 県立豊田高等特別支援学校 県立大府もろちのさ特別支援学校山崎教室 豊橋市立くすのさ特別支援学校 県立しお特別支援学校 (肢体不自由を含む) 県立名古屋特別支援学校 県立津港特別支援学校 県立一宮特別支援学校 県立ひいらぎ特別支援学校 県立立瀬戸特別支援学校 刈谷市立刈谷特別支援学校 刈谷市立刈谷特別支援学校光蔵教室 県立大府特別支援学校
肢体不自由	<ul style="list-style-type: none"> 県立岡崎特別支援学校 豊田市立豊田特別支援学校 瀬戸市立刈谷特別支援学校
病弱	<ul style="list-style-type: none"> 県立大府特別支援学校

特別支援学級の教育

小中学校の特別支援学級では、障害の種類や程度によって、通常の学級においては学習の成果を十分に上げることが難しいと思われる児童生徒を対象として、一人一人の実態に応じて、きめ細かく指導します。

▶ 弱視特別支援学級

拡大鏡等の使用によっても通常の文字、図形等の視覚による認識が困難な児童生徒を指導します。

設置校	
中川区	豊島中学校
守山区	志段味中学校

▶ 難聴特別支援学級

補聴器等の使用によっても通常の話を解することが困難な生徒を指導します。

設置校	
西区	菊井中学校

▶ 肢体不自由特別支援学級

補装具によっても歩行や筆記等日常生活における基本的な動作に軽度の困難のある児童生徒を指導します。

設置校	
千種区	千種小学校
北区	六郷北小学校
昭和区	松栄小学校
港区	高木小学校
緑区	東丘小学校
天白区	柳田栗小学校
中川区	長良中学校
千種区	自由ヶ丘小学校
西区	大野木小学校
瑞穂区	瑞穂小学校
守山区	瀬古小学校
緑区	小坂小学校
北区	八王子中学校
中川区	守山西中学校
千種区	上野小学校
中川区	牧野小学校
中川区	常盤小学校
守山区	上志段味小学校
守山区	下志段味小学校
名東区	藤が丘小学校
中川区	日比津中学校
昭和区	円上中学校
名東区	神丘中学校

▶ 知的障害特別支援学級

知的発達遅滞があり、他人との意思疎通に軽度の困難があり日常生活を営むのに一部援助が必要で、社会生活への適応が困難な児童生徒のために、具体的な生活経験や個別の課題に応じた学習を取り入れ指導します。

区	小学校	中学校
千種	<ul style="list-style-type: none"> 内山、春明、千種、高島、大和、田代、自由ヶ丘、上野、富士台、東山、星ヶ丘、宮城、千代田橋、見付 	<ul style="list-style-type: none"> 城山、千種台、通橋、若水、千種、東星
東	<ul style="list-style-type: none"> 旭丘、筒井、東松、矢田、東白壁、葵、明倫、砂田橋 	<ul style="list-style-type: none"> あすま、富士、萩丘、矢田
北	<ul style="list-style-type: none"> 飯田、大杉、清水、杉村、名北、金城、東志賀、城北、光城、桶、味除、西味除、桶西、如意、宮前、川中、六郷北、辻 	<ul style="list-style-type: none"> 若葉、志賀、北陵、大曾根、桶、北
西	<ul style="list-style-type: none"> 豊、なごや、栄生、上名古島、城西、男玉、枇杷島、庄内、稲生、山田、平田、比呂、大野木、浮野、比呂西、中小田井 	<ul style="list-style-type: none"> 浄心、菊井、名塚、天神山、山田、山田東、平田
中村	<ul style="list-style-type: none"> 笹島、中村、豊田、住のか、牧野、米野、日比津、諏訪、柳、稲葉地、日吉、千成、若原、稲西、八社 	<ul style="list-style-type: none"> 豊岡、愛瀬、御田、豊正、日比津
中	<ul style="list-style-type: none"> 丸の内、栄、新栄、松原、轟、平和、老松、千早、大須、正木 	<ul style="list-style-type: none"> 前津、丸の内、伊勢山
昭和	<ul style="list-style-type: none"> 鶴舞、吹上、村岡、松栄、御器所、広路、川原、八事、滝川、伊勢 	<ul style="list-style-type: none"> 城山、北山、円上、駒方
瑞穂	<ul style="list-style-type: none"> 弥富、御前、穂田、汐路、瑞穂、井戸田、穂波、豊岡、瑞明、中根 	<ul style="list-style-type: none"> 田光、瑞穂ヶ丘、萩山、汐路、津賀田
熱田	<ul style="list-style-type: none"> 高蔵、旗屋、千年、粉方、白鳥、野立、大宝 	<ul style="list-style-type: none"> 沢上、宮、日比野
中川	<ul style="list-style-type: none"> 瓜島、旗舞、鷺沼、八幡、昭和橋、常盤、八幡、芥子、正色、篠原、戸田、豊治、千音寺、長須賀、万場、野田、明正、中島、玉川、赤星、四島、五成田、香田、西町田 	<ul style="list-style-type: none"> 一色、尾島、山王、一柳、八幡、昭和橋、富田、はとり、助光、伏木田、高杉
港	<ul style="list-style-type: none"> 東築地、中川、大手、港西、小磯、西築地、高木、高瀬、港菜、成春、明徳、柳永、東海、野崎、当知、正保、神宮寺、西塚田、穂田 	<ul style="list-style-type: none"> 港高、港北、東港、南陽、玉神、当知、津明、高岡東
南	<ul style="list-style-type: none"> 豊田、明治、伝馬、呼続、白水、柴田、桜、菊住、通徳、笠寺、大生、五、大磯、千鳥、星崎、春日野、立東、宝南 	<ul style="list-style-type: none"> 本城、新郊、桜田、大江、明豊、名南、南光
守山	<ul style="list-style-type: none"> 守山、小幡、甘藷、大森、瀬古、鳥羽、志段味、志段味西、白沢、苗代、本池丘、天子田、二城、森孝西、西城、小幡北、大森北、吉根、下志段味、上志段味 	<ul style="list-style-type: none"> 守山、守山東、守山西、志段味、大森、守山北、森孝、吉根
緑	<ul style="list-style-type: none"> 鳴瀬、鳴瀬東部、東丘、朝子、大高、有松、緑、片平、戸笠、太子、清田、旭出、黒石、神の倉、長根台、桶狭間、相原、林山、南塚、大高北、大高南、徳重、滝ノ水、大清水、常安、小坂、龍の前 	<ul style="list-style-type: none"> 鳴瀬、大高、有松、朝子台、東塚、千鳥山、神沢、高台、滝ノ水、左京山、鎌倉台、神の倉
名東	<ul style="list-style-type: none"> 猪高、香流、高針、西山、藤が丘、猪子石、名東、蓮菜、本郷、貴船、上社、引山、豊が丘、平和が丘、梅森坂、前山、梅森坂北、北一社、夜の原 	<ul style="list-style-type: none"> 猪高、神丘、高針台、猪子石、園藤、夜の池、上社、香流
天白	<ul style="list-style-type: none"> 大坪、山根、原、植田高、平針北、植田北 	<ul style="list-style-type: none"> 天白、御幸山、久方、平針、南天白、植田、原

▶ **自閉症・情緒障害特別支援学級**

基本的には通常の学級と同じ教科等を学習します。加えて、自閉症などで他人との意思疎通や対人関係の形成が困難である児童生徒には、他者とのかわり方や生活に必要なルールなどに関する指導をします。また、情緒障害のある児童生徒には、心理的安定や集団参加に関する指導をします。

設置校		中学校
区	小学校	中学校
千種	内山、善阿、千種、千石、高尾、大和、田代、自由ヶ丘、上野、富士見台、栗山、星ヶ丘、千代田橋、真付	今池、城山、千種台、篠南、若水、千種、真星
東	加丘、藤井、豊栄、矢田、東白鷺、葵、明倫、砂田橋	あすま、富士、桜丘、矢田
北	飯田、大杉、清水、杉村、名北、金城、東志賀、城北、光城、楠、味線、西味線、楠西、宮前、川中、六軒北、辻	若葉、志賀、北郷、大曾根、八王子、楠、北
西	なごや、栄生、上名古原、城西、男玉、枇杷島、庄内、稲生、山田、平田、比島、大野木、浮野、比島西、中小田井	浄心、名原、天神山、山田、山田東、平田
中村	世恵、中村、ほのか、牧野、米野、日比津、諏訪、柳、稲葉地、日吉、千成、若塚、稲西、八社	豊国、世恵、宮瀬、御田、豊正、日比津
中	丸の内、栄、新栄、松原、樺、老松、千早、大須、正木	前瀬、伊勢山
昭和	鶴舞、吹上、村雲、松栄、御膳所、広路、川原、川原分校、八事、菊川、白金、伊勢	桜山、北山、川名、川名分枝、円上、駒方
瑞穂	筑富、御前、堀田、汐路、高田、瑞穂、井戸田、滝波、豊岡、蘭明、中根	瑞穂ヶ丘、萩山、汐路、津賀田
熱田	高蔵、胡屋、千年、船方、白鳥、野立、大宝	沢上、宮、日比野
中川	藤森、愛知、八熊、昭和隣、常盤、八幡、荒子、正色、藤原、戸田、豊治、千吉寺、万場、野田、朝正、中島、玉川、赤星、西中島、五反田、春田、西前田	一色、辰島、山王、一柳、八幡、昭和隣、高田、はとりの、助光、供米田、富彩
港	森築地、中川、大手、港西、小碓、西築地、高木、南陽、港栄、成章、明徳、稲永、東海、野郎、当知、正保、神宮寺、西橋田、福田、穂香	港南、港北、東港、南陽、宝神、当知、港明、南陽東
南	五、大蔵、千鳥、星崎、春日野、苜蓿、宝南	本城、新郊、萩田、大江、明豊、名原、南光
守山	守山、小碓、廿軒塚、太藪、瀬古、鳥羽見、志段味西、白沢、苗代、本地丘、天子田、二城、西城、小幡北、大森北、吉根、下志段味、上志段味	守山、守山西、志段味、大森、守山北、森孝、吉根
緑	鳴海、鳴海東部、東丘、平子、鳴子、大高、有松、片平、戸笠、太子、浦里、旭出、黒石、神の倉、長根台、相原、桃山、南陽、大高北、大高南、徳重、滝ノ水、大湫水、常安、小坂、熊の前	鳴海、大高、有松、鳴子台、東郷、千鳥丘、神沢、鷹台、滝ノ水、左京山、鎌倉台、神の倉
名原	猪高、香流、高針、西山、藤が丘、名原、蓬来、本郷、貴船、上社、引山、豊が丘、平利が丘、柳葉、前山、梅葉坂、北一社、牧の原	猪高、神丘、高針台、猪子石、藤森、牧の池、上社、香流
太白	太白、八草東、平針、御前、高坂、しまだ、翠山、平針南、相生、大坪、山根、原、植田南、平針北、植田東	太白、御幸山、久方、平針、南太白、植田、原

▶ **病弱・身体虚弱特別支援学級（病院内学級を含む）**

慢性的疾患等の状態が、継続して医療や生活規制を必要とする児童生徒に対して、中学校の各教科等の指導を、体調を考慮しながら行います。病院内学級は、病院内に設置されている学級で、入院している児童の病状に応じて指導をします。

設置校		病院内学級の設置病院
西区	南区	（丸の内小学校）
浮野小学校	井戸田小学校	国立病院機構 名古屋医療センター
東丘小学校	有松小学校	名古屋市立大学病院
大曾根中学校	津賀田中学校	（汐路小学校）
		（港栄小学校）
		（大高南小学校）

▶ **通級指導教室の教育**

通級指導教室では小学校又は中学校の通常の学級に在籍している障害のある児童生徒に対して、各教科の指導を通常の学級で行いながら、障害に応じた特別の指導を行います。指導の形態として、自校通級、巡回指導、他校通級があります。

▶ **発達障害通級指導教室**

設置校		中学校
区	小学校	中学校
千種	田代、自由ヶ丘、富士見台、星ヶ丘	
東	旭丘、矢田	矢田
北	名北、東志賀、城北、楠	楠
西	稲生、山田、中小田井	
中村	中村、ほのか、日比津、柳、稲葉地、八社	
中	大須、正木	
昭和	吹上、川原	桜山
瑞穂	弥富、豊岡	
熱田	船方、白鳥、大宝	日比野
中川	常盤、荒子、篠原、豊治、万場	
港	高木、明徳、稲永、正保、福香	当知
南	豊田、明治、大磯、千鳥、宝南	明豊
守山	廿軒塚、鳥羽見、苗代、森孝西、小幡北、下志段味	守山東
緑	有松、緑、旭出、南陽、大高南、大湫水、熊の前	千鳥丘
名原	猪子石、蓬来、前山	
太白	植田、しまだ、原、平針北	

▶ **難聴通級指導教室**

設置校		中学校
東区	中村区	瑞穂区
東桜小学校	牧野小学校	井戸田小学校
		熱田区 熱田小学校

▶ **言語障害通級指導教室**

設置校		中学校
東区	守山区	緑区
東桜小学校	小幡小学校	鳴海小学校
		表山小学校

▶ **個別の教育支援計画の活用を進めます**

「個別の教育支援計画」は、障害のある児童生徒一人一人のニーズを把握し、長期的な視点で乳幼児期から学校卒業後まで、一貫して的確な支援を行うために作成されるものです。作成にあたっては、保護者の参画や関係機関との連携が大切です。

また、作成した個別の教育支援計画は、保護者と共通理解を図りながら、支援の成果の確認や支援方法の見直し等を行い、活用を進めます。



学校(園)生活における支援

障害のある幼児児童生徒を対象に、学校生活(助)アシスタント等の派遣を行っています。それぞれの支援の内容や方法については、教育相談の窓口となっている学区の教頭にご相談ください。

- ▶ **学校生活(助)アシスタント**

主に身体障害のある幼児児童生徒に対して年間を通して(助)・支援が必要な場合に派遣します。学校(園)を通じて、保護者からの申請が必要です。
- ▶ **宿泊行事への介護ヘルパー**

日常的に学校生活(助)アシスタントの支援を受けており、移動(車いすの利用等)や入浴の(助)が必要な児童生徒が宿泊行事に参加する際に派遣します。
- ▶ **発達障害対応支援講師**

発達障害の可能性のある児童生徒に対する個別指導を一層推進し、学校生活への適応指導を充実するために派遣します。
- ▶ **発達障害対応支援員**

発達障害の可能性のある幼児児童生徒に対し、学校(園)生活での(助)等を行うために、全ての幼小中学校(園)に配置します。
授業準備や片付け等の支援をはじめ、休み時間や食事時間にも支援を行います。また、気持ちが悪くならないとき、友達とのトラブルが起こったときの対応や安全配慮等を行います。学習指導は除きます。
- ▶ **医療的ケアの必要な幼児児童生徒への看護(助)員等**

日常的にたんの吸引、胃ろう、導尿、インスリン注射等の医療的ケアの必要な幼児児童生徒が、個別の能力を最大限発揮できるよう学校(園)生活を支援するために、看護(助)員や栄養士を派遣します。
学校(園)を通じて、保護者からの申請が必要です。

交流及び共同学習を推進します

障害のある児童生徒と障害のない児童生徒が一緒に参加する活動は、相互のふれあいを通じて豊かな人間性を育むことを目的とする交流の側面と、教科等のねらいの達成を目的とする共同学習の側面があります。
「交流及び共同学習」とは、このように両方の側面が一体としてあることを表しています。

障害のある児童生徒の自立と社会参加を促進するとともに、社会を構成する様々な人々と共に助け合い支え合って生きていくことを学ぶ機会となります。



教育相談機関

名称	住所	電話番号
名古屋教育センター ハートフレンドなごや	熱田区神宮3-6-14	683-8222
中央教育センター (名古屋児童福祉センター内)	昭和区折戸町4-16	757-6126
東部地域療育センター(ぼけっと)	千種区猫洞通1-15	782-0770
名古屋市発達障害者支援センター	昭和区折戸町4-16	757-6140
西部地域療育センター	中川区小本1-20-48	361-9555
南部地域療育センター(そよ風)	南区三吉町6-17	612-3357
北部地域療育センター(よつば)	西区新福寺町2-6-5	522-5277
愛知県総合教育センター	愛知県東郷町諸輪上群68	0561-38-9517

その他の支援

障害のある児童生徒のために、以下のような支援もご利用いただけます。全て、学校からの申込みとなっておりますので、まずは、学校にご相談ください。

▶ 補聴援助システム機器の貸し出し

補聴援助システムとは、聴覚に障害のある児童生徒の聞こえを補助するシステムです。受信機と送信機(教師側のマイク)のセットで使用します。

このシステムを使用する児童生徒のために、学校へ送信機(教師側のマイク)の貸し出しを行っています。

▶ 拡大教科書

拡大教科書とは、弱視児童生徒のために検定済教科書の文字や図形を拡大等して複製し、図書として発行しているものです。通常の教科書に代わって無償で支給されます。

児童生徒によって見え方が異なるため、拡大教科書が必要かどうか、あるいは文字や図形の大さは、どの大きさが適切かを確認するため、医師による相談を行っています。

▶ 階段昇降機

階段の昇降が難しい肢体不自由の児童生徒のために、学校へ階段昇降機の貸し出しを行っています。

お問い合わせ先

名古屋市教育委員会 指導部 指導室

〒460-8508 名古屋市中区三の丸三丁目1-1

電話番号 052-972-3233 FAX 052-972-4177



デイサービスセンターあくあさんの作品

2024年度版 中川区障害福祉ガイドブック 子ども

発行年月日 2024年 4月 1日
編集・発行 中川区自立支援連絡協議会
お問い合わせ先 中川区障害者基幹相談支援センター

〒454-0869
名古屋市 中川区 荒子一丁目141-1 奥村マンション1階
電話 052-354-4521
FAX 052-354-2201

ガイドブックの作成にあたり、関係機関、関係事業所の皆様には多方面にわたりましてご支援、ご協力いただきましたことを、この場をお借りいたしまして厚く御礼申し上げます。